Immobiliare IPI
Via Fratelli Francia, 26 - 17014 Cairo Montenotte
Telefoon 0195090590 Fax 019504378



140 m2 | Badkamers: 1 | Slaapkamers: 2 | Kamers: 9

Leef in harmonie met de natuur, op slechts een steenworp afstand van het centrum van een pittoresk dorpje waar de tijd lijkt te hebben stilgestaan.
Wij bieden een halfvrijstaande woning aan die aan drie zijden een prachtig, open uitzicht biedt op de omliggende vallei en verdeeld is over meerdere verdiepingen:
Begane grond: garage, kelder met zichtbare stenen muren en herberg met houtoven.
Woon- en slaapgedeelte (1e en 2e verdieping): twee royale, identieke verdiepingen. De eerste verdieping beschikt over een keuken met panoramisch terras, een woonkamer met open haard, een grote slaapkamer en een badkamer; de tweede verdieping heeft dezelfde veelzijdige indeling en kan naar wens worden aangepast.
Buiten: Een eigen binnenplaats aan de voorzijde en een privéperceel op enkele meters van het huis, perfect voor ontspanning in de buitenlucht.
De ideale oplossing voor wie op zoek is naar rust, stilte en contact met de natuur.

Informatie over het huis

Referentie code: 6162	**Te koop / Te huur**: Verkoop
Type (Appartement, villa, etc): Huis - Halfvrijstaand	**Provincie**: Piemonte
Provincie: Cuneo	**Gemeente**: Paroldo
Prijs: € 70.000 vraagprijs	**Totale M2**: 140 m2
Slaapkamers: 2	**Badkamers**: 1

Ricordiamo che le informazioni contenute nella scheda e riguardanti gli immobili proposti sono generali, non sono vincolanti e non hanno natura contrattuale
Immobiliare IPI
Via Fratelli Francia, 26 - Cairo Montenotte (SV) - Telefoon 0195090590 Fax 019504378
info@immobiliareipi.it - https://www.immobiliareipi.it
BTW nr 01083550093

Immobiliare IPI
Via Fratelli Francia, 26 - 17014 Cairo Montenotte
Telefoon 0195090590 Fax 019504378

Kamers: 9

Staat van conservering: Fatsoenlijk

Verdiepingstype: Meerdere verdiepingen

Totaal aantal verdiepingen: 3

Centrale verwarming: Zelf regulerend

Huidige conditie: Leegstaand op moment van akte

verkrijgbaar: Ja

Balkon: Aanwezig

Tuin: Privé, 50 m2

Afstand tot de zee: 35.000 mtr

Keuken: Woonkeuken

Schuur: Enkele

Kenmerken

Kast	Kelder	Openhaard
Douche	Luiken	Terrein type: Terras
Overige positie: In het dorp	Toegang	Uitzicht
Water: Gemeentelijk	Riolering: Gemeentelijk	Groentetuin
Gas: Niet gespecificeerd	Dak	Licht
Geschikt voor twee families	Buitengebied	Parkeerplaats
Garage	Afstand tot de zee	Afstand tot ski resort
Afstand tot ziekenhuis	Bad	Terrein: 50 m²

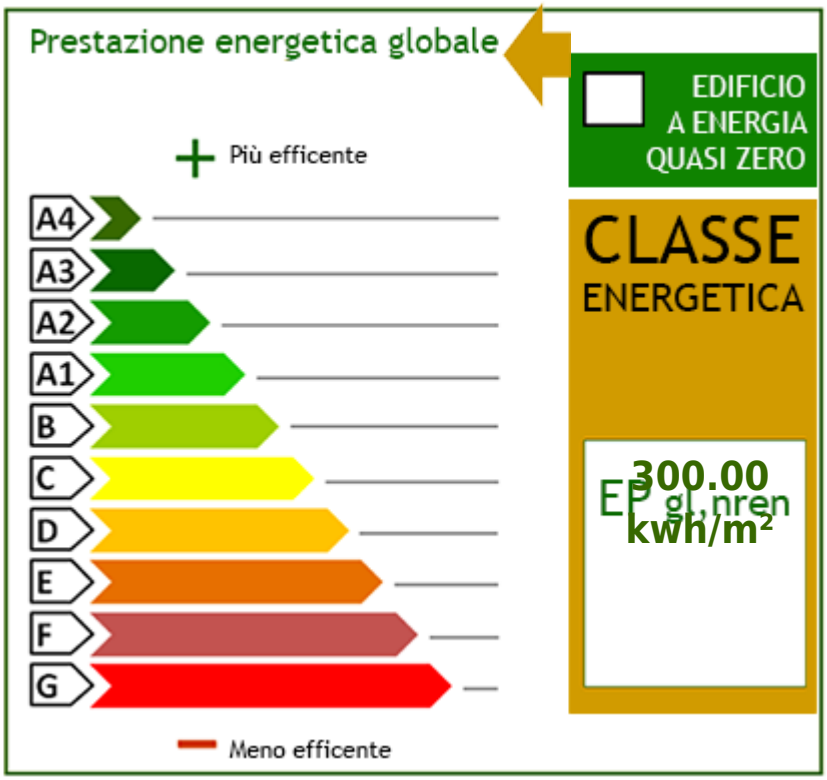

Ricordiamo che le informazioni contenute nella scheda e riguardanti gli immobili proposti sono generali, non sono vincolanti e non hanno natura contrattuale



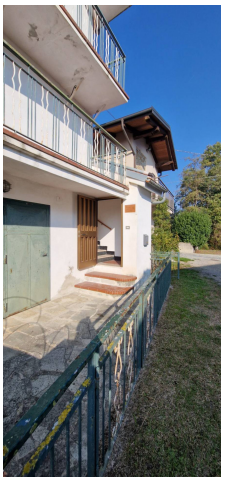

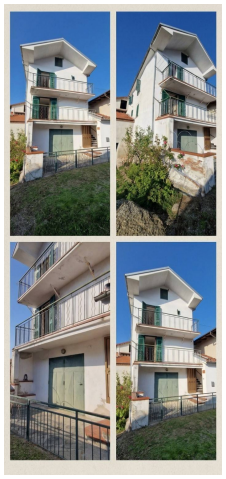









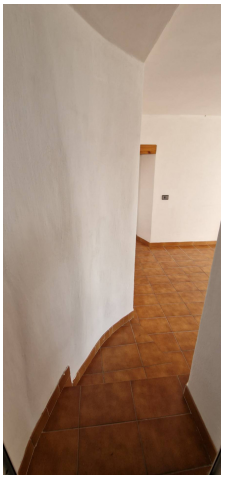

Ricordiamo che le informazioni contenute nella scheda e riguardanti gli immobili proposti sono generali, non sono vincolanti e non hanno natura contrattuale

Immobiliare IPI
Via Fratelli Francia, 26 - Cairo Montenotte (SV) - Telefoon 0195090590 Fax 019504378
info@immobiliareipi.it - https://www.immobiliareipi.it
BTW nr 01083550093

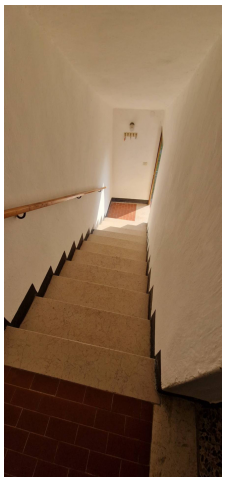

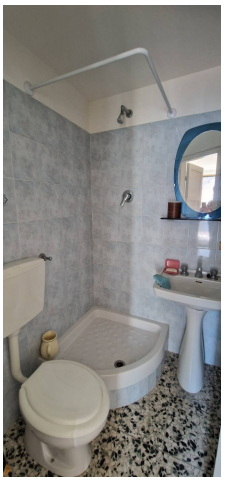













Ricordiamo che le informazioni contenute nella scheda e riguardanti gli immobili proposti sono generali, non sono vincolanti e non hanno natura contrattuale

Immobiliare IPI
Via Fratelli Francia, 26 - Cairo Montenotte (SV) - Telefoon 0195090590 Fax 019504378
info@immobiliareipi.it - https://www.immobiliareipi.it
BTW nr 01083550093







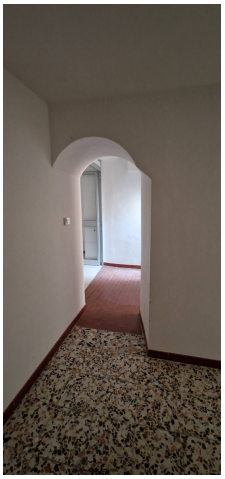

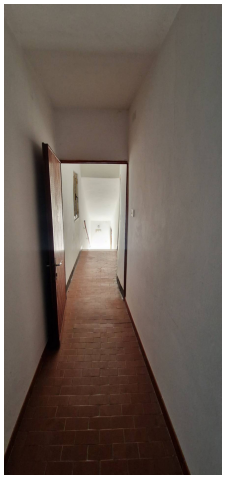



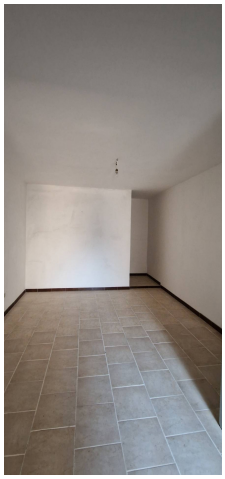

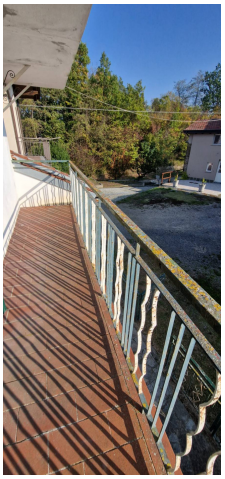

Ricordiamo che le informazioni contenute nella scheda e riguardanti gli immobili proposti sono generali, non sono vincolanti e non hanno natura contrattuale

Immobiliare IPI
Via Fratelli Francia, 26 - Cairo Montenotte (SV) - Telefoon 0195090590 Fax 019504378
info@immobiliareipi.it - https://www.immobiliareipi.it
BTW nr 01083550093

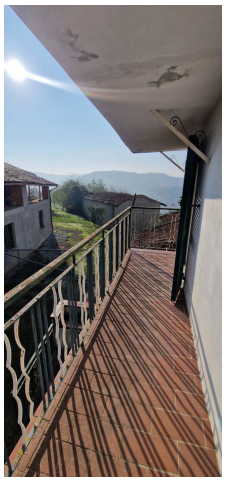

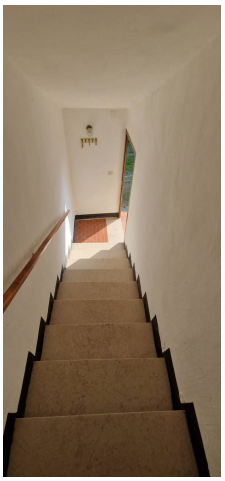

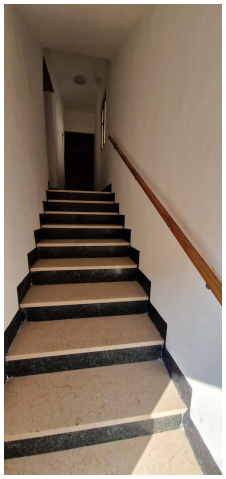











Ricordiamo che le informazioni contenute nella scheda e riguardanti gli immobili proposti sono generali, non sono vincolanti e non hanno natura contrattuale

Immobiliare IPI
Via Fratelli Francia, 26 - Cairo Montenotte (SV) - Telefoon 0195090590 Fax 019504378
info@immobiliareipi.it - https://www.immobiliareipi.it
BTW nr 01083550093







Ricordiamo che le informazioni contenute nella scheda e riguardanti gli immobili proposti sono generali, non sono vincolanti e non hanno natura contrattuale
Immobiliare IPI
Via Fratelli Francia, 26 - Cairo Montenotte (SV) - Telefoon 0195090590 Fax 019504378
info@immobiliareipi.it - https://www.immobiliareipi.it
BTW nr 01083550093