Immobiliare IPI
Via Fratelli Francia, 26 - 17014 Cairo Montenotte
Telefoon 0195090590 Fax 019504378



125 m2 | Badkamers: 1 | Slaapkamers: 2 | Kamers: 6

Certificaten

Energie label:

Informatie over het huis

Referentie code: 6157	**Te koop / Te huur**: Verkoop
Type (Appartement, villa, etc): Huis - Halfvrijstaand	**Provincie**: Piemonte
Provincie: Asti	**Gemeente**: Mombaldone
Prijs: € 35.000	**Totale M2**: 125 m2
Slaapkamers: 2	**Badkamers**: 1
Kamers: 6	**Staat van conservering**: Opruimbeurt nodig
Verdiepingstype: Verdeeld over twee verdiepingen	**Totaal aantal verdiepingen**: 2
Centrale verwarming: Zelf regulerend	**Huidige conditie**: Leegstaand op moment van akte
verkrijgbaar: Ja	**Terras**: Aanwezig

Ricordiamo che le informazioni contenute nella scheda e riguardanti gli immobili proposti sono generali, non sono vincolanti e non hanno natura contrattuale
Immobiliare IPI
Via Fratelli Francia, 26 - Cairo Montenotte (SV) - Telefoon 0195090590 Fax 019504378
info@immobiliareipi.it - https://www.immobiliareipi.it
BTW nr 01083550093

Tuin: Privé, 500 m2

Afstand tot de zee: 50 mtr

Keuken: Woonkeuken

Kenmerken

Terras	Kast	Kelder
Openhaard	Douche	Alluminium kozijnen
Luiken	Overige positie: In het dorp	Toegang
Uitzicht	Water: Gemeentelijk	Riolering: Gemeentelijk
Groentetuin	Dak	Licht
Buitengebied	Vloer	Afstand tot de zee
Afstand tot ski resort	Afstand tot ziekenhuis	Bad

Terrein: 500 m²

Ricordiamo che le informazioni contenute nella scheda e riguardanti gli immobili proposti sono generali, non sono vincolanti e non hanno natura contrattuale

















Ricordiamo che le informazioni contenute nella scheda e riguardanti gli immobili proposti sono generali, non sono vincolanti e non hanno natura contrattuale

Immobiliare IPI
Via Fratelli Francia, 26 - Cairo Montenotte (SV) - Telefoon 0195090590 Fax 019504378
info@immobiliareipi.it - https://www.immobiliareipi.it
BTW nr 01083550093










Ricordiamo che le informazioni contenute nella scheda e riguardanti gli immobili proposti sono generali, non sono vincolanti e non hanno natura contrattuale

Immobiliare IPI
Via Fratelli Francia, 26 - Cairo Montenotte (SV) - Telefoon 0195090590 Fax 019504378
info@immobiliareipi.it - https://www.immobiliareipi.it
BTW nr 01083550093

















Ricordiamo che le informazioni contenute nella scheda e riguardanti gli immobili proposti sono generali, non sono vincolanti e non hanno natura contrattuale

Immobiliare IPI
Via Fratelli Francia, 26 - Cairo Montenotte (SV) - Telefoon 0195090590 Fax 019504378
info@immobiliareipi.it - https://www.immobiliareipi.it
BTW nr 01083550093










Ricordiamo che le informazioni contenute nella scheda e riguardanti gli immobili proposti sono generali, non sono vincolanti e non hanno natura contrattuale
Immobiliare IPI
Via Fratelli Francia, 26 - Cairo Montenotte (SV) - Telefoon 0195090590 Fax 019504378
info@immobiliareipi.it - https://www.immobiliareipi.it
BTW nr 01083550093







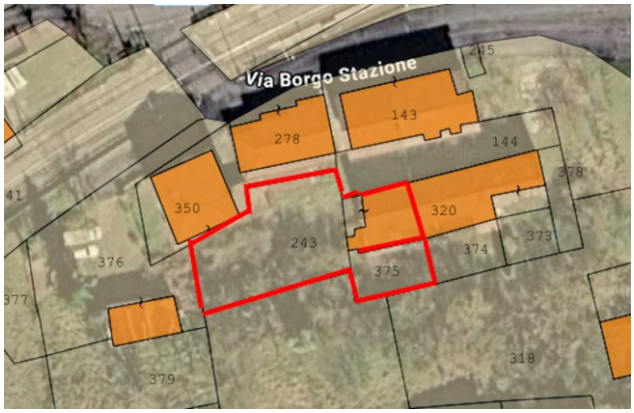

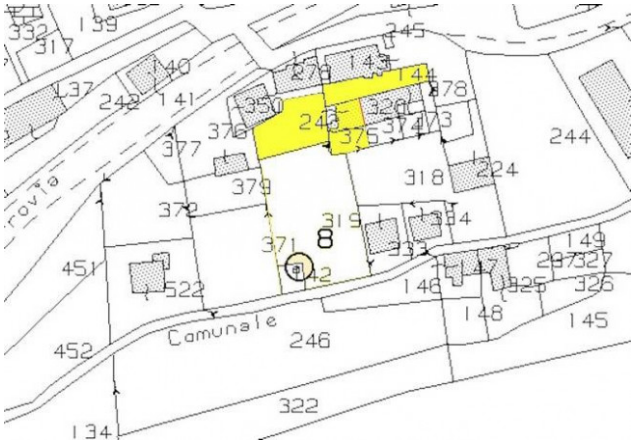

Ricordiamo che le informazioni contenute nella scheda e riguardanti gli immobili proposti sono generali, non sono vincolanti e non hanno natura contrattuale
Immobiliare IPI
Via Fratelli Francia, 26 - Cairo Montenotte (SV) - Telefoon 0195090590 Fax 019504378
info@immobiliareipi.it - https://www.immobiliareipi.it
BTW nr 01083550093