Immobiliare IPI
Via Fratelli Francia, 26 - 17014 Cairo Montenotte
Telefoon 0195090590 Fax 019504378

## 130 m2 | Badkamers: 2 | Slaapkamers: 3 | Kamers: 6

## Informatie over het huis

**Referentie code**: 5941

**Te koop / Te huur**: Verkoop

**Type (Appartement, villa, etc)**: Huis - Halfvrijstaand

**Provincie**: Liguria

**Provincie**: Savona

**Gemeente**: Millesimo

**Prijs**: € 105.000 vraagprijs

**Totale M2**: 130 m2

**Slaapkamers**: 3

**Badkamers**: 2

**Kamers**: 6

**Staat van conservering**: Fatsoenlijk

**Verdiepingstype**: Meerdere verdiepingen

**Totaal aantal verdiepingen**: 2

**Centrale verwarming**: Zelf regulerend

**Gebouw leeftijd**: 1950

**Huidige conditie**: Leegstaand op moment van akte

**verkrijgbaar**: Ja

**Balkon**: Aanwezig

**Terras**: Aanwezig

**Keuken**: Semi-woonkeuken

Ricordiamo che le informazioni contenute nella scheda e riguardanti gli immobili proposti sono generali, non sono vincolanti e non hanno natura contrattuale
**Immobiliare IPI**
Via Fratelli Francia, 26 - Cairo Montenotte (SV) - Telefoon 0195090590 Fax 019504378
info@immobiliareipi.it - https://www.immobiliareipi.it
BTW nr 01083550093

Immobiliare IPI
Via Fratelli Francia, 26 - 17014 Cairo Montenotte
Telefoon 0195090590 Fax 019504378

## Kenmerken

| | | |
|---|---|---|
| Veranda | Kelder | Openhaard |
| Douche | Alluminium kozijnen | Luiken |
| Overige positie: Historisch centrum | Toegang | Uitzicht |
| Water: Gemeentelijk | Riolering: Gemeentelijk | Gas: Methaan |
| Dak | Licht | Geschikt voor twee families |
| Vloer | Afstand tot de zee | Afstand tot ski resort |
| Afstand tot ziekenhuis | Bad | |

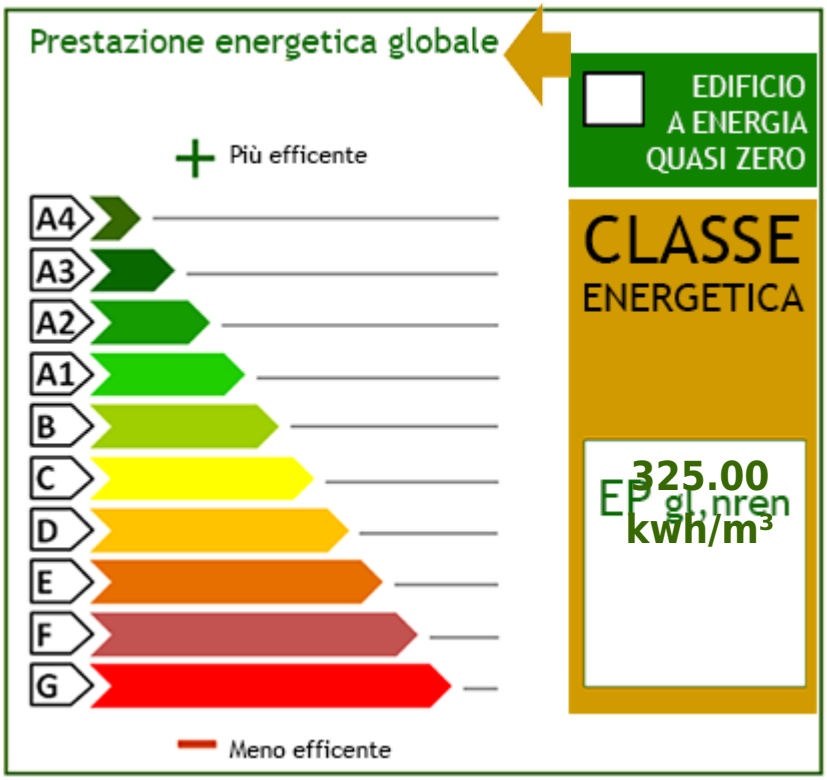


Ricordiamo che le informazioni contenute nella scheda e riguardanti gli immobili proposti sono generali, non sono vincolanti e non hanno natura contrattuale
**Immobiliare IPI**
Via Fratelli Francia, 26 - Cairo Montenotte (SV) - Telefoon 0195090590 Fax 019504378
info@immobiliareipi.it - https://www.immobiliareipi.it
BTW nr 01083550093

Ricordiamo che le informazioni contenute nella scheda e riguardanti gli immobili proposti sono generali, non sono vincolanti e non hanno natura contrattuale

**Immobiliare IPI**
Via Fratelli Francia, 26 - Cairo Montenotte (SV) - Telefoon 0195090590 Fax 019504378
info@immobiliareipi.it - https://www.immobiliareipi.it
BTW nr 01083550093

Ricordiamo che le informazioni contenute nella scheda e riguardanti gli immobili proposti sono generali, non sono vincolanti e non hanno natura contrattuale

**Immobiliare IPI**
Via Fratelli Francia, 26 - Cairo Montenotte (SV) - Telefoon 0195090590 Fax 019504378
info@immobiliareipi.it - https://www.immobiliareipi.it
BTW nr 01083550093

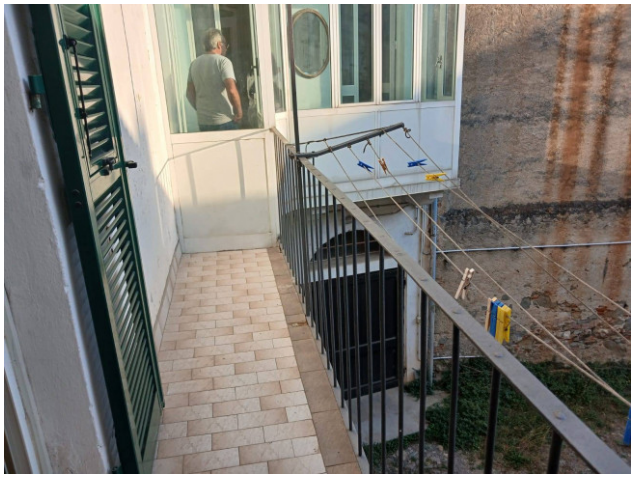

Ricordiamo che le informazioni contenute nella scheda e riguardanti gli immobili proposti sono generali, non sono vincolanti e non hanno natura contrattuale

**Immobiliare IPI**
Via Fratelli Francia, 26 - Cairo Montenotte (SV) - Telefoon 0195090590 Fax 019504378
info@immobiliareipi.it - https://www.immobiliareipi.it
BTW nr 01083550093

Ricordiamo che le informazioni contenute nella scheda e riguardanti gli immobili proposti sono generali, non sono vincolanti e non hanno natura contrattuale
**Immobiliare IPI**
Via Fratelli Francia, 26 - Cairo Montenotte (SV) - Telefoon 0195090590 Fax 019504378
info@immobiliareipi.it - https://www.immobiliareipi.it
BTW nr 01083550093