Immobiliare IPI
Via Fratelli Francia, 26 - 17014 Cairo Montenotte
Telefoon 0195090590 Fax 019504378



130 m2 | Badkamers: 1 | Slaapkamers: 2 | Kamers: 5

Flat dicht bij het station, bestaande uit een gang die leidt naar een grote keuken, ruime woonkamer, 2 slaapkamers, badkamer en bijkeuken. Alle kamers zijn groot, goed onderhouden, licht en met hoge plafonds.

De afwerking is uit de jaren 1970 met gritvloeren, aluminium ramen met dubbele beglazing, gietijzeren radiatoren. Methaanboiler geïnstalleerd in 2000

In de kelder hebben we de dubbele garage met toegang zowel van buitenaf met een elektrisch rolluik als van binnenuit het gebouw.

Buiten het gebouw hebben we een stuk omheinde tuin en een exclusieve binnenplaats voor privéparkeren.

Gebouw zeer goed onderhouden, dak onlangs gereviseerd.

Informatie over het huis

Referentie code: 5724	**Te koop / Te huur**: Verkoop
Type (Appartement, villa, etc): Appartement	**Provincie**: Piemonte
Provincie: Alessandria	**Gemeente**: Spigno Monferrato
Prijs: € 58.000 vraagprijs	**Totale M2**: 130 m2
Slaapkamers: 2	**Badkamers**: 1

Ricordiamo che le informazioni contenute nella scheda e riguardanti gli immobili proposti sono generali, non sono vincolanti e non hanno natura contrattuale
Immobiliare IPI
Via Fratelli Francia, 26 - Cairo Montenotte (SV) - Telefoon 0195090590 Fax 019504378
info@immobiliareipi.it - https://www.immobiliareipi.it
BTW nr 01083550093

Immobiliare IPI
Via Fratelli Francia, 26 - 17014 Cairo Montenotte
Telefoon 0195090590 Fax 019504378

Kamers: 5

Staat van conservering: Top

Centrale verwarming: Zelf regulerend

Gebouw leeftijd: 1970

Huidige conditie: Leegstaand op moment van akte

verkrijgbaar: Ja

Tuin: Privé, 100 m2

Keuken: Woonkeuken

Kenmerken

Terrein type: Vlak	Toegang	Water: Gemeentelijk
Riolering: Gemeentelijk	Gas: Methaan	Afstand tot de zee
Afstand tot ski resort	Afstand tot ziekenhuis	Terrein: 100 m²

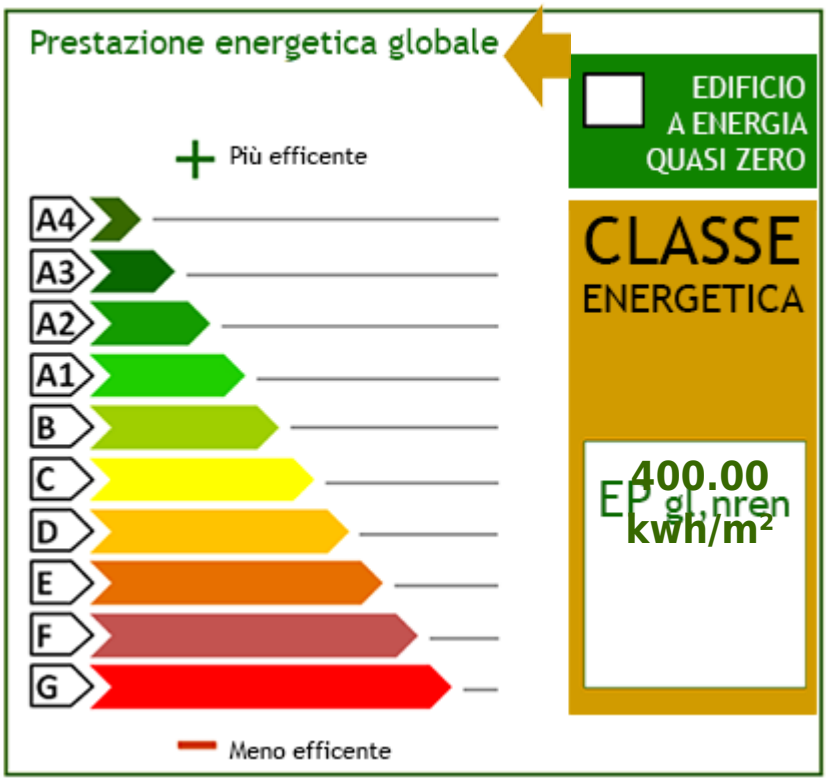

Ricordiamo che le informazioni contenute nella scheda e riguardanti gli immobili proposti sono generali, non sono vincolanti e non hanno natura contrattuale

















Ricordiamo che le informazioni contenute nella scheda e riguardanti gli immobili proposti sono generali, non sono vincolanti e non hanno natura contrattuale

Immobiliare IPI
Via Fratelli Francia, 26 - Cairo Montenotte (SV) - Telefoon 0195090590 Fax 019504378
info@immobiliareipi.it - https://www.immobiliareipi.it
BTW nr 01083550093

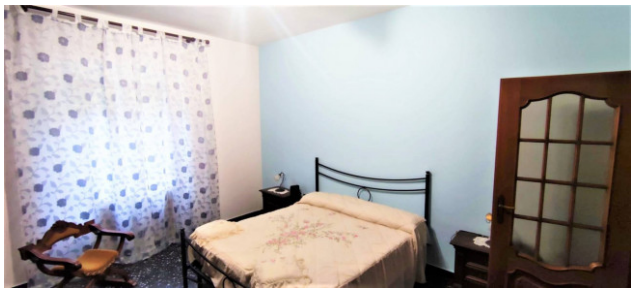









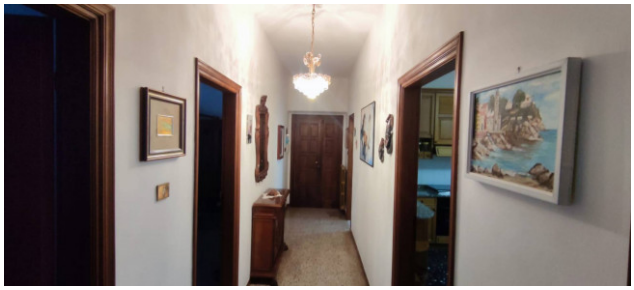

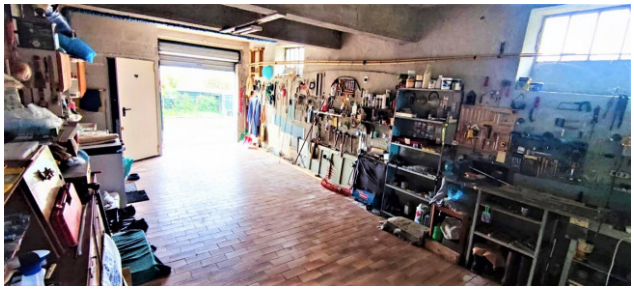



Ricordiamo che le informazioni contenute nella scheda e riguardanti gli immobili proposti sono generali, non sono vincolanti e non hanno natura contrattuale
Immobiliare IPI
Via Fratelli Francia, 26 - Cairo Montenotte (SV) - Telefoon 0195090590 Fax 019504378
info@immobiliareipi.it - https://www.immobiliareipi.it
BTW nr 01083550093



Ricordiamo che le informazioni contenute nella scheda e riguardanti gli immobili proposti sono generali, non sono vincolanti e non hanno natura contrattuale
Immobiliare IPI
Via Fratelli Francia, 26 - Cairo Montenotte (SV) - Telefoon 0195090590 Fax 019504378
info@immobiliareipi.it - https://www.immobiliareipi.it
BTW nr 01083550093