Immobiliare IPI
Via Fratelli Francia, 26 - 17014 Cairo Montenotte
Telefoon 0195090590 Fax 019504378

95 m2 | Badkamers: 1 | Slaapkamers: 2 | Kamers: 4

Op een steenworp afstand van het dorp Dego, in de groene heuvels van het Ligurische achterland, op slechts 30 km van de zee en iets meer dan een uur van de skipistes, stellen wij u een vrijstaand huis voor, omgeven door 7800 vierkante meter grond, waardoor het veel privacy en onafhankelijkheid biedt. Uitstekende ligging.

De kleine villa, ontwikkeld op één niveau, bestaat uit entree op grote woonkamer met keuken, 2 slaapkamers, badkamer, technische ruimte/wasserij, grote badkamer.

Uitgerust met vloerverwarming, wordt het verkocht met de meeste aanwezige meubels, inclusief een nieuwe pelletkachel.

Het huis heeft een hoge energieklasse, klasse B, omdat het huis goed geïsoleerd is, zowel de buitenmuren als het dak.

De toegangsweg is privé en verhard in het laatste gedeelte, evenals de binnenplaats.

Het wordt bediend door LPG cilinder, gemeenschappelijk water, elektriciteit.

Aluminium rolluiken, houtgetinte aluminium ramen met dubbele beglazing, horren, gepantserde deur, alarm met afstandsbediening.

Informatie over het huis

Referentie code: 5582

Te koop / Te huur: Verkoop

Type (Appartement, villa, etc): Villa / Huis

Provincie: Liguria

Ricordiamo che le informazioni contenute nella scheda e riguardanti gli immobili proposti sono generali, non sono vincolanti e non hanno natura contrattuale
Immobiliare IPI
Via Fratelli Francia, 26 - Cairo Montenotte (SV) - Telefoon 0195090590 Fax 019504378
info@immobiliareipi.it - https://www.immobiliareipi.it
BTW nr 01083550093

Immobiliare IPI
Via Fratelli Francia, 26 - 17014 Cairo Montenotte
Telefoon 0195090590 Fax 019504378

Provincie: Savona

Gemeente: Dego

Prijs: € 180.000 vraagprijs

Totale M2: 95 m2

Slaapkamers: 2

Badkamers: 1

Kamers: 4

Staat van conservering: Top

Centrale verwarming: Zelf regulerend

Gebouw leeftijd: 2012

verkrijgbaar: Ja

Tuin: Privé, 7.770 m2

Keuken: Woonkeuken

Kenmerken

Elektriciteitssysteem: Voldoet aan norm	Douche	Alluminium kozijnen
Luiken	Terrein type: Heuvelig	Overige positie: Platteland
Toegang	Water: Gemeentelijk	Riolering: Imhoff sepctic
Groentetuin	Gas: GPL	Zonnepanelen
Dak	Licht	Afstand tot de zee
Afstand tot ski resort	Afstand tot ziekenhuis	Terrein: 7770 m²

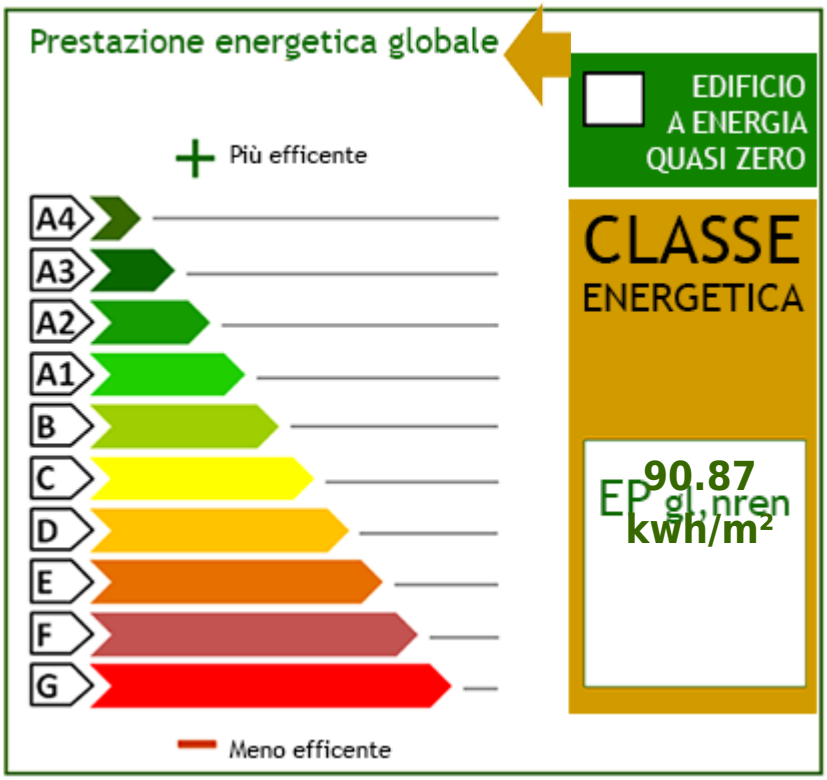

Ricordiamo che le informazioni contenute nella scheda e riguardanti gli immobili proposti sono generali, non sono vincolanti e non hanno natura contrattuale
Immobiliare IPI
Via Fratelli Francia, 26 - Cairo Montenotte (SV) - Telefoon 0195090590 Fax 019504378
info@immobiliareipi.it - https://www.immobiliareipi.it
BTW nr 01083550093

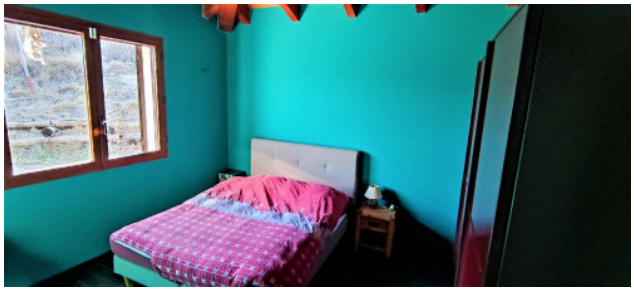

Ricordiamo che le informazioni contenute nella scheda e riguardanti gli immobili proposti sono generali, non sono vincolanti e non hanno natura contrattuale

Immobiliare IPI
Via Fratelli Francia, 26 - Cairo Montenotte (SV) - Telefoon 0195090590 Fax 019504378
info@immobiliareipi.it - https://www.immobiliareipi.it
BTW nr 01083550093

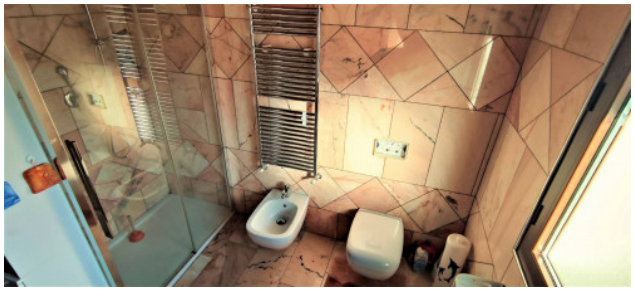

Ricordiamo che le informazioni contenute nella scheda e riguardanti gli immobili proposti sono generali, non sono vincolanti e non hanno natura contrattuale

Immobiliare IPI
Via Fratelli Francia, 26 - Cairo Montenotte (SV) - Telefoon 0195090590 Fax 019504378
info@immobiliareipi.it - https://www.immobiliareipi.it
BTW nr 01083550093

Ricordiamo che le informazioni contenute nella scheda e riguardanti gli immobili proposti sono generali, non sono vincolanti e non hanno natura contrattuale

Immobiliare IPI
Via Fratelli Francia, 26 - Cairo Montenotte (SV) - Telefoon 0195090590 Fax 019504378
info@immobiliareipi.it - https://www.immobiliareipi.it
BTW nr 01083550093

Ricordiamo che le informazioni contenute nella scheda e riguardanti gli immobili proposti sono generali, non sono vincolanti e non hanno natura contrattuale

Immobiliare IPI
Via Fratelli Francia, 26 - Cairo Montenotte (SV) - Telefoon 0195090590 Fax 019504378
info@immobiliareipi.it - https://www.immobiliareipi.it
BTW nr 01083550093