Immobiliare IPI
Via Fratelli Francia, 26 - 17014 Cairo Montenotte
Telefoon 0195090590 Fax 019504378

150 m2 | Badkamers: 2 | Slaapkamers: 3 | Kamers: 8

Informatie over het huis

Referentie code: 5279

Te koop / Te huur: Verkoop

Type (Appartement, villa, etc): Huis

Provincie: Piemonte

Provincie: Cuneo

Gemeente: Prunetto

Prijs: € 90.000

Totale M2: 150 m2

Slaapkamers: 3

Badkamers: 2

Kamers: 8

Staat van conservering: Goed

Verdiepingstype: Verdeeld over twee verdiepingen

Totaal aantal verdiepingen: 2

Centrale verwarming: Zelf regulerend

verkrijgbaar: Ja

Balkon: Aanwezig, 5 m2

Terras: Aanwezig, 30 m2

Tuin: Privé, 200 m2

Afstand tot de zee: 50 mtr

Keuken: Woonkeuken

Ricordiamo che le informazioni contenute nella scheda e riguardanti gli immobili proposti sono generali, non sono vincolanti e non hanno natura contrattuale
Immobiliare IPI
Via Fratelli Francia, 26 - Cairo Montenotte (SV) - Telefoon 0195090590 Fax 019504378
info@immobiliareipi.it - https://www.immobiliareipi.it
BTW nr 01083550093

Immobiliare IPI
Via Fratelli Francia, 26 - 17014 Cairo Montenotte
Telefoon 0195090590 Fax 019504378

Kenmerken

Terras: 30 m²	Terras: 30 m²	Tv antenne: Automatisch
Kast	Openhaard	Tv antenne: Automatisch
Kast	Parket	Openhaard
Elektriciteitssysteem: Voldoet aan norm	Parket	Douche
Alluminium kozijnen	Elektriciteitssysteem: Voldoet aan norm	Luiken
Douche	Alluminium kozijnen	Terrein type: Vlak
Luiken	Overige positie: Platteland	Terrein type: Vlak
Toegang	Overige positie: Platteland	Uitzicht
Toegang	Uitzicht	Water: Gemeentelijk
Water: Gemeentelijk	Riolering: Gemeentelijk	Groentetuin
Riolering: Gemeentelijk	Groentetuin	Gas: GPL
Gas: GPL	Waterput	Waterput
Dak	Dak	Licht
Licht	Buitengebied	Buitengebied
Parkeerplaats	Parkeerplaats	Vloer
Vloer	Afstand tot de zee	Afstand tot de zee
Afstand tot ski resort	Afstand tot ski resort	Afstand tot ziekenhuis
Afstand tot ziekenhuis	Bad	Bad
Terrein: 1000 m²	Terrein: 1000 m²	

Ricordiamo che le informazioni contenute nella scheda e riguardanti gli immobili proposti sono generali, non sono vincolanti e non hanno natura contrattuale
Immobiliare IPI
Via Fratelli Francia, 26 - Cairo Montenotte (SV) - Telefoon 0195090590 Fax 019504378
info@immobiliareipi.it - https://www.immobiliareipi.it
BTW nr 01083550093

Ricordiamo che le informazioni contenute nella scheda e riguardanti gli immobili proposti sono generali, non sono vincolanti e non hanno natura contrattuale
Immobiliare IPI
Via Fratelli Francia, 26 - Cairo Montenotte (SV) - Telefoon 0195090590 Fax 019504378
info@immobiliareipi.it - https://www.immobiliareipi.it
BTW nr 01083550093

Ricordiamo che le informazioni contenute nella scheda e riguardanti gli immobili proposti sono generali, non sono vincolanti e non hanno natura contrattuale
Immobiliare IPI
Via Fratelli Francia, 26 - Cairo Montenotte (SV) - Telefoon 0195090590 Fax 019504378
info@immobiliareipi.it - https://www.immobiliareipi.it
BTW nr 01083550093

Ricordiamo che le informazioni contenute nella scheda e riguardanti gli immobili proposti sono generali, non sono vincolanti e non hanno natura contrattuale

Immobiliare IPI
Via Fratelli Francia, 26 - Cairo Montenotte (SV) - Telefoon 0195090590 Fax 019504378
info@immobiliareipi.it - https://www.immobiliareipi.it
BTW nr 01083550093

Ricordiamo che le informazioni contenute nella scheda e riguardanti gli immobili proposti sono generali, non sono vincolanti e non hanno natura contrattuale

Immobiliare IPI
Via Fratelli Francia, 26 - Cairo Montenotte (SV) - Telefoon 0195090590 Fax 019504378
info@immobiliareipi.it - https://www.immobiliareipi.it
BTW nr 01083550093

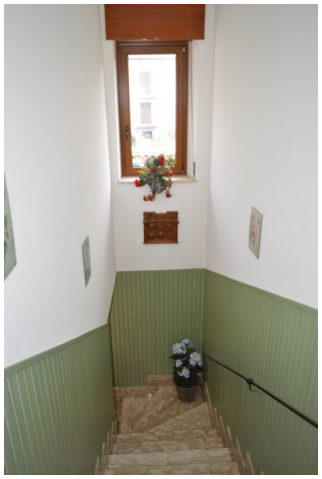

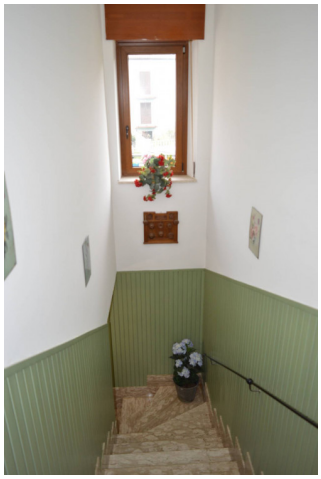

Ricordiamo che le informazioni contenute nella scheda e riguardanti gli immobili proposti sono generali, non sono vincolanti e non hanno natura contrattuale

Immobiliare IPI
Via Fratelli Francia, 26 - Cairo Montenotte (SV) - Telefoon 0195090590 Fax 019504378
info@immobiliareipi.it - https://www.immobiliareipi.it
BTW nr 01083550093

Ricordiamo che le informazioni contenute nella scheda e riguardanti gli immobili proposti sono generali, non sono vincolanti e non hanno natura contrattuale

Immobiliare IPI
Via Fratelli Francia, 26 - Cairo Montenotte (SV) - Telefoon 0195090590 Fax 019504378
info@immobiliareipi.it - https://www.immobiliareipi.it
BTW nr 01083550093

Ricordiamo che le informazioni contenute nella scheda e riguardanti gli immobili proposti sono generali, non sono vincolanti e non hanno natura contrattuale

Immobiliare IPI
Via Fratelli Francia, 26 - Cairo Montenotte (SV) - Telefoon 0195090590 Fax 019504378
info@immobiliareipi.it - https://www.immobiliareipi.it
BTW nr 01083550093

Ricordiamo che le informazioni contenute nella scheda e riguardanti gli immobili proposti sono generali, non sono vincolanti e non hanno natura contrattuale

Immobiliare IPI
Via Fratelli Francia, 26 - Cairo Montenotte (SV) - Telefoon 0195090590 Fax 019504378
info@immobiliareipi.it - https://www.immobiliareipi.it
BTW nr 01083550093

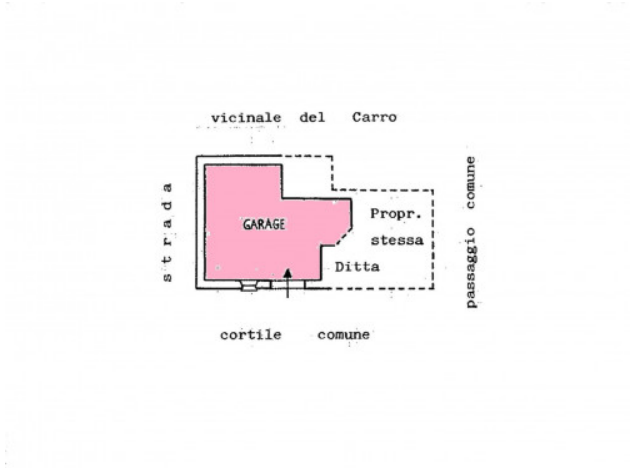

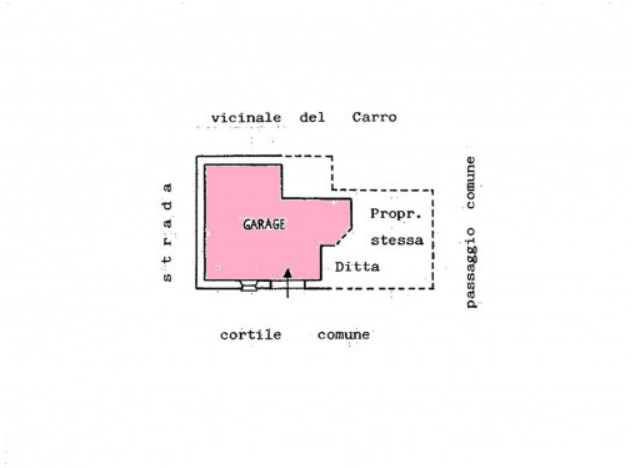

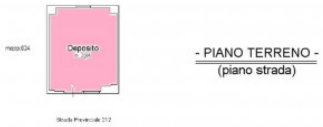

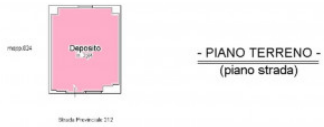

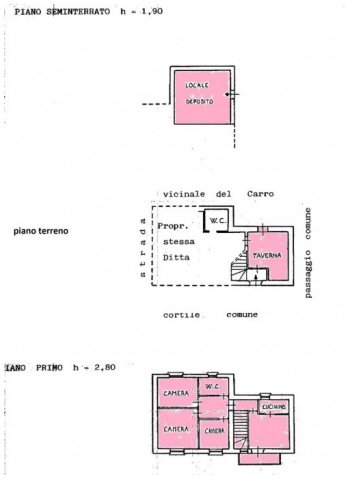

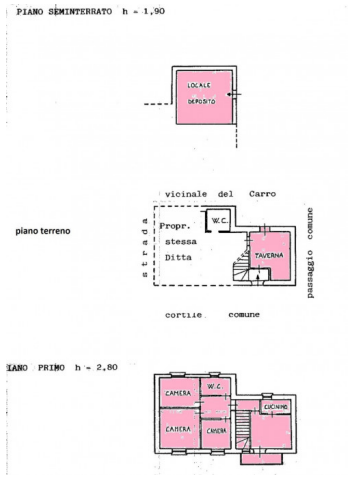

Ricordiamo che le informazioni contenute nella scheda e riguardanti gli immobili proposti sono generali, non sono vincolanti e non hanno natura contrattuale

Immobiliare IPI
Via Fratelli Francia, 26 - Cairo Montenotte (SV) - Telefoon 0195090590 Fax 019504378
info@immobiliareipi.it - https://www.immobiliareipi.it
BTW nr 01083550093