Immobiliare IPI
Via Fratelli Francia, 26 - 17014 Cairo Montenotte
Phone number 0195090590 Fax 019504378

Country House (rustic) for Sale to Plodio
Zone: Plodio Alto

550 square meters | Bathrooms: 6 | Rooms: 20

Inland on the Ligurian Sea coast, less than 30 minutes from the beaches of Savona, in a secluded position but not far from services, surrounded by over 70,000 m2 of land (it is possible to purchase even more separately) with a panoramic view, we offer this interesting former rustic farmhouse, suitable to become both prestigious private property and an excellent solution for tourist accommodation.
Access to the property is via a well-trodden dirt road, easily passable.
The property has details that deserve conservative renovation. It is spread over 3 levels.
Ideally, but transformable according to your needs:
- on the ground floor we have 6 rooms, 2 bathrooms.
- on the first floor 6 rooms, 4 bathrooms.
- on the second floor 6 rooms and 4 bathrooms.
Water and electricity once present need to be checked, Septic tank/imhoff to be installed. Spring water well
Potentially ideal both for a prestigious residence a few minutes from the sea but in the tranquility and greenery of the hills, but also suitable for hospitality activities such as B&B and with the conditions and requirements to become a farmhouse. Excellent opportunity.

Property details

Reference code: 5523

For Sale/For Rent: Sale

Ricordiamo che le informazioni contenute nella scheda e riguardanti gli immobili proposti sono generali, non sono vincolanti e non hanno natura contrattuale
Immobiliare IPI
Via Fratelli Francia, 26 - Cairo Montenotte (SV) - Phone number 0195090590 Fax 019504378
info@immobiliareipi.it - https://www.immobiliareipi.it
V.A.T. 01083550093

Immobiliare IPI
Via Fratelli Francia, 26 - 17014 Cairo Montenotte
Phone number 0195090590 Fax 019504378

Type (Apartment, villa, etc): Country House (rustic)
Region: Liguria
Province: Savona
Municipality: Plodio
Zone: Plodio Alto
Price: € 180.000 negotiable
Total sqm: 550 square meters
Bathrooms: 6
Rooms: 20
State of conservation: To be restructured
Total floors: 3
Building age: 1900
Current condition: Empty at time of deed
Available: Yes
Distance to sea: 30 meters

Features

Terrain type: Hilly	Terrain type: Hilly	Acces
Acces	View	View
Water: Municipal	Water: Municipal	Sewerage: Not specified
Sewerage: Not specified	Well	Well
Roof	Roof	Light
Light	Garage	Garage
Distance to sea	Distance to sea	Distance to ski resorts
Distance to ski resorts	Distance to hospital	Distance to hospital
Terrain	ideal for horses	Terrain
ideal for horses		

Nearby

Soccerfields	Sport complexes	Soccerfields	Tenniscourt
Sport complexes	Cycle paths	Tenniscourt	Playgrounds
Cycle paths	Public transport	Playgrounds	Bar
Public transport	Bar	Postal offices	Postal offices
Municipal offices	Municipal offices		

Ricordiamo che le informazioni contenute nella scheda e riguardanti gli immobili proposti sono generali, non sono vincolanti e non hanno natura contrattuale

Ricordiamo che le informazioni contenute nella scheda e riguardanti gli immobili proposti sono generali, non sono vincolanti e non hanno natura contrattuale

Immobiliare IPI
Via Fratelli Francia, 26 - Cairo Montenotte (SV) - Phone number 0195090590 Fax 019504378
info@immobiliareipi.it - https://www.immobiliareipi.it
V.A.T. 01083550093

Ricordiamo che le informazioni contenute nella scheda e riguardanti gli immobili proposti sono generali, non sono vincolanti e non hanno natura contrattuale

Immobiliare IPI
Via Fratelli Francia, 26 - Cairo Montenotte (SV) - Phone number 0195090590 Fax 019504378
info@immobiliareipi.it - https://www.immobiliareipi.it
V.A.T. 01083550093

Ricordiamo che le informazioni contenute nella scheda e riguardanti gli immobili proposti sono generali, non sono vincolanti e non hanno natura contrattuale

Immobiliare IPI
Via Fratelli Francia, 26 - Cairo Montenotte (SV) - Phone number 0195090590 Fax 019504378
info@immobiliareipi.it - https://www.immobiliareipi.it
V.A.T. 01083550093

Ricordiamo che le informazioni contenute nella scheda e riguardanti gli immobili proposti sono generali, non sono vincolanti e non hanno natura contrattuale

Immobiliare IPI
Via Fratelli Francia, 26 - Cairo Montenotte (SV) - Phone number 0195090590 Fax 019504378
info@immobiliareipi.it - https://www.immobiliareipi.it
V.A.T. 01083550093

Ricordiamo che le informazioni contenute nella scheda e riguardanti gli immobili proposti sono generali, non sono vincolanti e non hanno natura contrattuale

Immobiliare IPI
Via Fratelli Francia, 26 - Cairo Montenotte (SV) - Phone number 0195090590 Fax 019504378
info@immobiliareipi.it - https://www.immobiliareipi.it
V.A.T. 01083550093

Ricordiamo che le informazioni contenute nella scheda e riguardanti gli immobili proposti sono generali, non sono vincolanti e non hanno natura contrattuale

Immobiliare IPI
Via Fratelli Francia, 26 - Cairo Montenotte (SV) - Phone number 0195090590 Fax 019504378
info@immobiliareipi.it - https://www.immobiliareipi.it
V.A.T. 01083550093

Ricordiamo che le informazioni contenute nella scheda e riguardanti gli immobili proposti sono generali, non sono vincolanti e non hanno natura contrattuale

Immobiliare IPI
Via Fratelli Francia, 26 - Cairo Montenotte (SV) - Phone number 0195090590 Fax 019504378
info@immobiliareipi.it - https://www.immobiliareipi.it
V.A.T. 01083550093

Ricordiamo che le informazioni contenute nella scheda e riguardanti gli immobili proposti sono generali, non sono vincolanti e non hanno natura contrattuale

Immobiliare IPI
Via Fratelli Francia, 26 - Cairo Montenotte (SV) - Phone number 0195090590 Fax 019504378
info@immobiliareipi.it - https://www.immobiliareipi.it
V.A.T. 01083550093

Ricordiamo che le informazioni contenute nella scheda e riguardanti gli immobili proposti sono generali, non sono vincolanti e non hanno natura contrattuale

Immobiliare IPI
Via Fratelli Francia, 26 - Cairo Montenotte (SV) - Phone number 0195090590 Fax 019504378
info@immobiliareipi.it - https://www.immobiliareipi.it
V.A.T. 01083550093

Ricordiamo che le informazioni contenute nella scheda e riguardanti gli immobili proposti sono generali, non sono vincolanti e non hanno natura contrattuale

Immobiliare IPI
Via Fratelli Francia, 26 - Cairo Montenotte (SV) - Phone number 0195090590 Fax 019504378
info@immobiliareipi.it - https://www.immobiliareipi.it
V.A.T. 01083550093

Ricordiamo che le informazioni contenute nella scheda e riguardanti gli immobili proposti sono generali, non sono vincolanti e non hanno natura contrattuale

Immobiliare IPI
Via Fratelli Francia, 26 - Cairo Montenotte (SV) - Phone number 0195090590 Fax 019504378
info@immobiliareipi.it - https://www.immobiliareipi.it
V.A.T. 01083550093

Ricordiamo che le informazioni contenute nella scheda e riguardanti gli immobili proposti sono generali, non sono vincolanti e non hanno natura contrattuale

Immobiliare IPI
Via Fratelli Francia, 26 - Cairo Montenotte (SV) - Phone number 0195090590 Fax 019504378
info@immobiliareipi.it - https://www.immobiliareipi.it
V.A.T. 01083550093

Ricordiamo che le informazioni contenute nella scheda e riguardanti gli immobili proposti sono generali, non sono vincolanti e non hanno natura contrattuale
Immobiliare IPI
Via Fratelli Francia, 26 - Cairo Montenotte (SV) - Phone number 0195090590 Fax 019504378
info@immobiliareipi.it - https://www.immobiliareipi.it
V.A.T. 01083550093

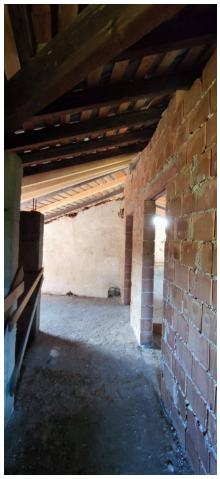

Ricordiamo che le informazioni contenute nella scheda e riguardanti gli immobili proposti sono generali, non sono vincolanti e non hanno natura contrattuale

Immobiliare IPI
Via Fratelli Francia, 26 - Cairo Montenotte (SV) - Phone number 0195090590 Fax 019504378
info@immobiliareipi.it - https://www.immobiliareipi.it
V.A.T. 01083550093

Ricordiamo che le informazioni contenute nella scheda e riguardanti gli immobili proposti sono generali, non sono vincolanti e non hanno natura contrattuale

Immobiliare IPI
Via Fratelli Francia, 26 - Cairo Montenotte (SV) - Phone number 0195090590 Fax 019504378
info@immobiliareipi.it - https://www.immobiliareipi.it
V.A.T. 01083550093

Ricordiamo che le informazioni contenute nella scheda e riguardanti gli immobili proposti sono generali, non sono vincolanti e non hanno natura contrattuale

Immobiliare IPI
Via Fratelli Francia, 26 - Cairo Montenotte (SV) - Phone number 0195090590 Fax 019504378
info@immobiliareipi.it - https://www.immobiliareipi.it
V.A.T. 01083550093

Ricordiamo che le informazioni contenute nella scheda e riguardanti gli immobili proposti sono generali, non sono vincolanti e non hanno natura contrattuale

Immobiliare IPI
Via Fratelli Francia, 26 - Cairo Montenotte (SV) - Phone number 0195090590 Fax 019504378
info@immobiliareipi.it - https://www.immobiliareipi.it
V.A.T. 01083550093

Ricordiamo che le informazioni contenute nella scheda e riguardanti gli immobili proposti sono generali, non sono vincolanti e non hanno natura contrattuale

Immobiliare IPI
Via Fratelli Francia, 26 - Cairo Montenotte (SV) - Phone number 0195090590 Fax 019504378
info@immobiliareipi.it - https://www.immobiliareipi.it
V.A.T. 01083550093

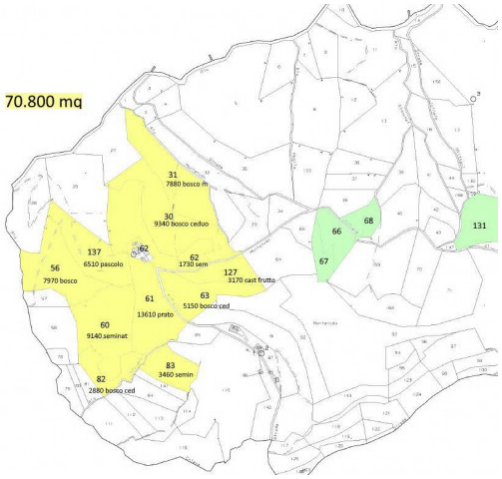

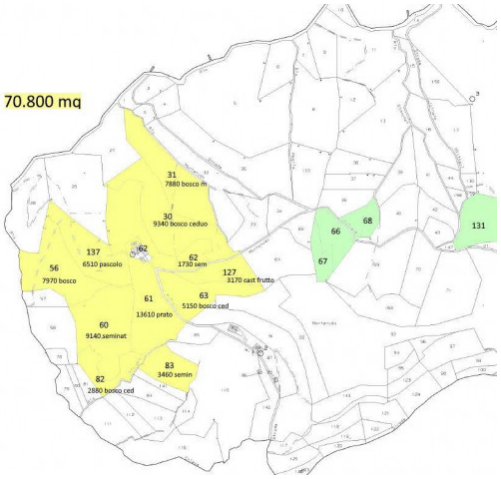

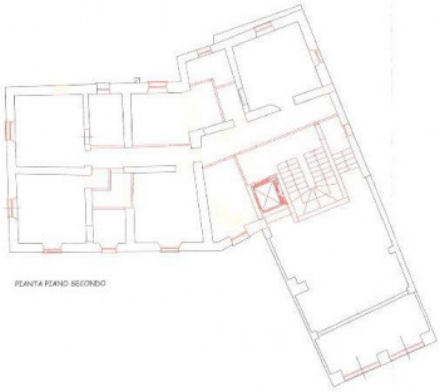

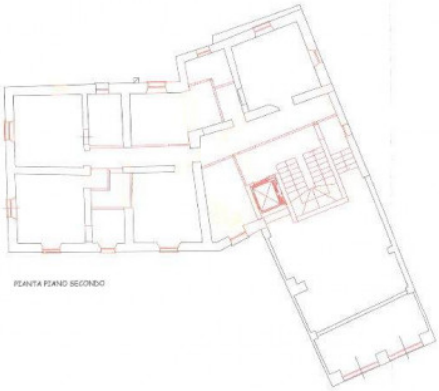

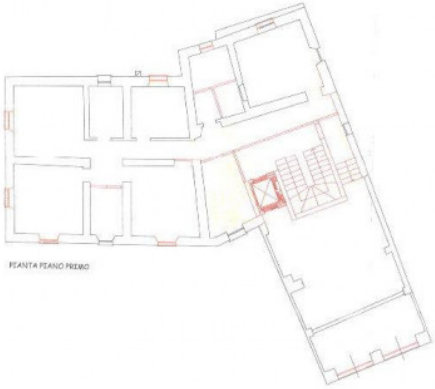

Ricordiamo che le informazioni contenute nella scheda e riguardanti gli immobili proposti sono generali, non sono vincolanti e non hanno natura contrattuale

Immobiliare IPI
Via Fratelli Francia, 26 - Cairo Montenotte (SV) - Phone number 0195090590 Fax 019504378
info@immobiliareipi.it - https://www.immobiliareipi.it
V.A.T. 01083550093

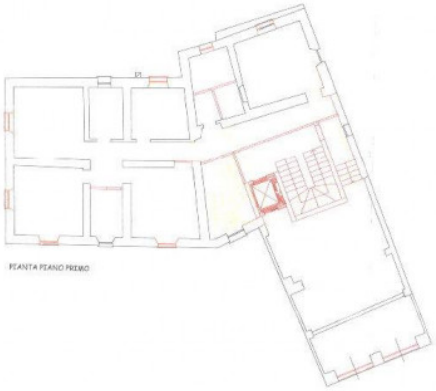

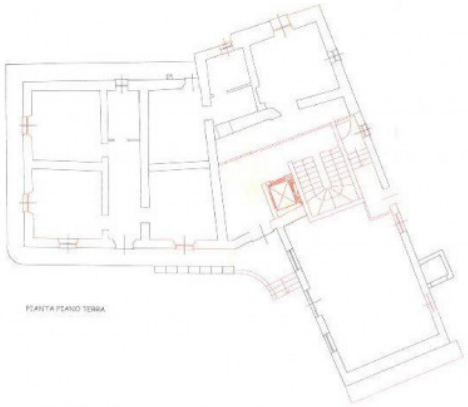

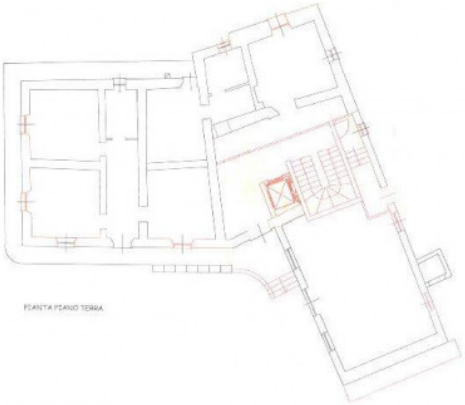

Ricordiamo che le informazioni contenute nella scheda e riguardanti gli immobili proposti sono generali, non sono vincolanti e non hanno natura contrattuale
Immobiliare IPI
Via Fratelli Francia, 26 - Cairo Montenotte (SV) - Phone number 0195090590 Fax 019504378
info@immobiliareipi.it - https://www.immobiliareipi.it
V.A.T. 01083550093