Immobiliare IPI
Via Fratelli Francia, 26 - 17014 Cairo Montenotte
Telefon 0195090590 Fax 019504378

Apartment in Kauf bis Cairo Montenotte
Zone: Ferrania

120 mq | Badezimmer: 2 | Zimmer: 2 | Räume: 4

Wohnung im zweiten Stock eines komplett renovierten Gebäudes. Zum Anwesen gehören die Wohnung, ein großer Keller und eine oberirdische Garage. Es besteht aus einer Eingangshalle, einer Küche, einem schönen Wohnzimmer mit Pelletkamin, 2 Schlafzimmern, zwei Badezimmern (eines mit Whirlpool und Farbtherapie) und 2 Terrassen. Das Anwesen ist mit besonderen Materialien ausgestattet und verfügt über einen schönen Garten mit Dehor, Grill und kleinem Service. Unabhängige Heizung, minimale Eigentumswohnungsgebühren und großer gemeinsamer Parkbereich. Eine 2-minütige Fahrt von der Autobahnausfahrt Altare entfernt. Auch sehr praktisch, um Savona und die Riviera täglich zu erreichen. Ideal auch als Zweitwohnsitz, da das Meer in weniger als 20 Minuten erreichbar ist.

Details

Objektcode: 4083	**Verkauf/Vermietung**: Kauf
Typologie: Apartment	**Region**: Liguria
Provinz: Savona	**Gemeinde**: Cairo Montenotte
Zone: Ferrania	**Preis**: € 120.000

Ricordiamo che le informazioni contenute nella scheda e riguardanti gli immobili proposti sono generali, non sono vincolanti e non hanno natura contrattuale
Immobiliare IPI
Via Fratelli Francia, 26 - Cairo Montenotte (SV) - Telefon 0195090590 Fax 019504378
info@immobiliareipi.it - https://www.immobiliareipi.it
Mwst.Nr. 01083550093

Immobiliare IPI
Via Fratelli Francia, 26 - 17014 Cairo Montenotte
Telefon 0195090590 Fax 019504378

qm insgesamt: 120 mq	**Zimmer**: 2
Badezimmer: 2	**Räume**: 4
Erhaltungszustand: Ausgezeichnet	**Stock**: 2
Gesamt-Etagen: 2	**Autonome Heizung**: Autonom
aktueller Status: Frei zur notariellen Urkunde	**verfügbar**: Ja
Balkone: vorhanden	**Terrasse**: vorhanden
Garten: privat, 50 mq	**Seedistanz**: 15.000 mt.
Küche: Wohnküche	**Box**: einzeln

Eckdaten

Lagerraum	Weinkeller: 25 m²	Kamin
Telefonanlage	Elektroanlage: genormt	Dusche
Aluminiumrahmen	Land: Flachland	Standort: keine Angabe
Zugang	Panoramaaussicht	Wasser: Gemeindewasser
Abwasserkanalisation: städtische Kanalisation	Gemüsegarten	Gas: Methangas
Dach	Strom	Außenbereich
Parken	Gargae	Abstand zum Meer
Entfernung zu Skipisten	Abstand zum Krankenhaus	Badezimmer Wasser
Land: 150 m²		

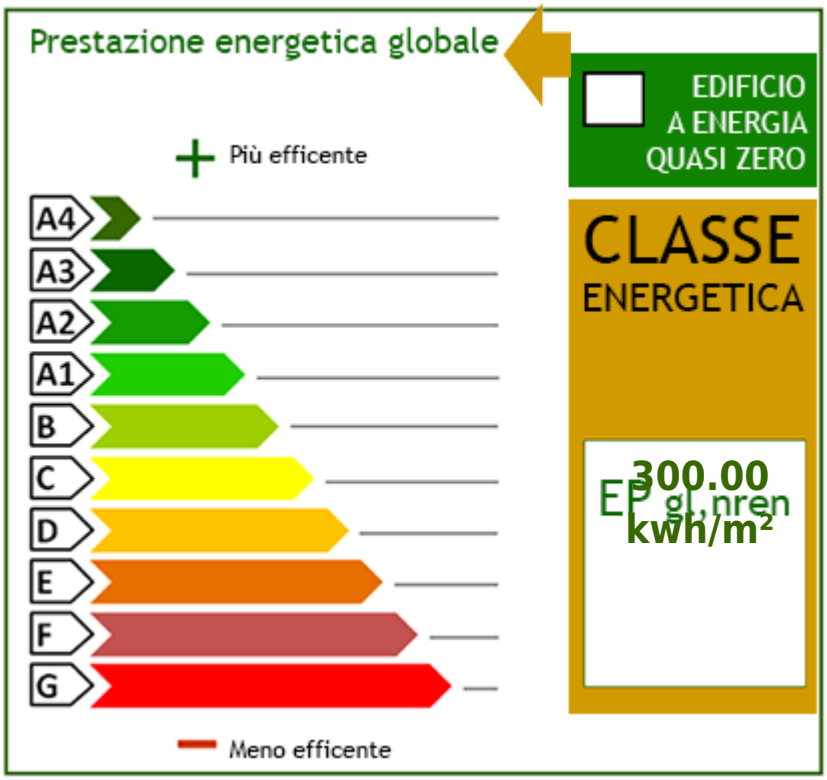

Ricordiamo che le informazioni contenute nella scheda e riguardanti gli immobili proposti sono generali, non sono vincolanti e non hanno natura contrattuale
Immobiliare IPI
Via Fratelli Francia, 26 - Cairo Montenotte (SV) - Telefon 0195090590 Fax 019504378
info@immobiliareipi.it - https://www.immobiliareipi.it
Mwst.Nr. 01083550093

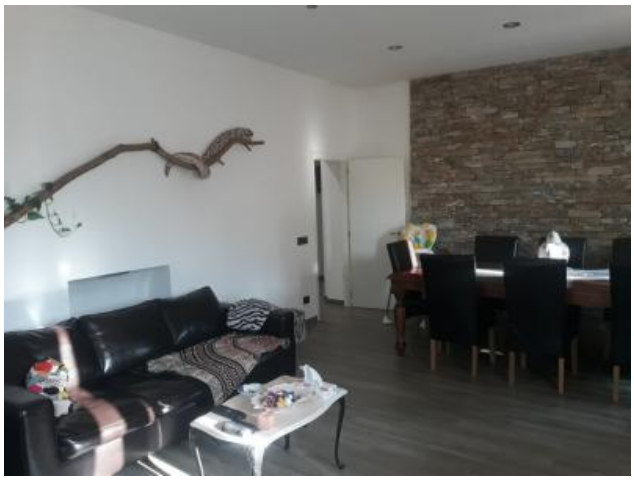

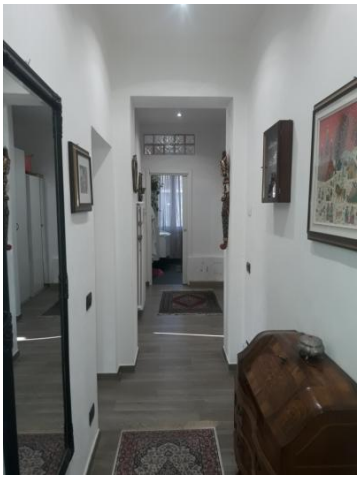

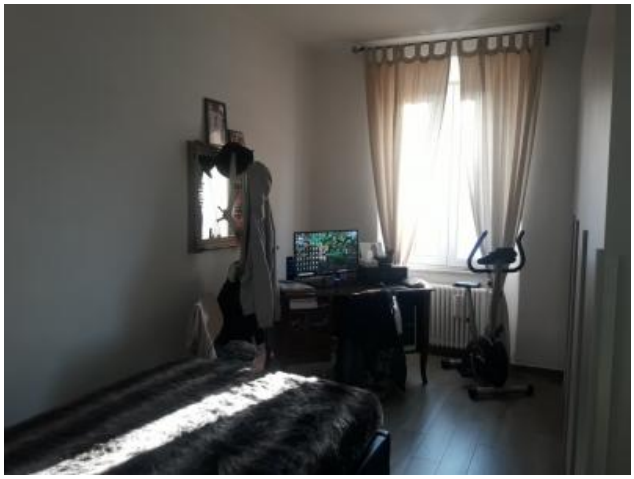

Ricordiamo che le informazioni contenute nella scheda e riguardanti gli immobili proposti sono generali, non sono vincolanti e non hanno natura contrattuale

Immobiliare IPI
Via Fratelli Francia, 26 - Cairo Montenotte (SV) - Telefon 0195090590 Fax 019504378
info@immobiliareipi.it - https://www.immobiliareipi.it
Mwst.Nr. 01083550093

Ricordiamo che le informazioni contenute nella scheda e riguardanti gli immobili proposti sono generali, non sono vincolanti e non hanno natura contrattuale

Immobiliare IPI
Via Fratelli Francia, 26 - Cairo Montenotte (SV) - Telefon 0195090590 Fax 019504378
info@immobiliareipi.it - https://www.immobiliareipi.it
Mwst.Nr. 01083550093