Immobiliare IPI
Via Fratelli Francia, 26 - 17014 Cairo Montenotte
Telefon 0195090590 Fax 019504378

Apartment in Kauf bis Spigno Monferrato



130 mq | Badezimmer: 1 | Zimmer: 2 | Räume: 5

Wohnung in der Nähe des Bahnhofs, bestehend aus einem Flur, der zur großen Küche führt, einem großzügigen Wohnzimmer, 2 Schlafzimmern, einem Badezimmer und einer Speisekammer. Alle Zimmer sind groß, gut gepflegt, hell und mit hohen Decken.

Die Ausstattung stammt aus den 1970er Jahren mit Kiesböden, doppelt verglasten Aluminiumfenstern und gusseisernen Heizkörpern. Der Methanheizkessel wurde im Jahr 2000 installiert.

Im Untergeschoss befindet sich die Doppelgarage, die sowohl von außen mit elektrischem Rollladen als auch von innen zugänglich ist.

Außerhalb des Gebäudes besitzen wir ein Stück eingezäunten Garten und einen exklusiven Hof für private Parkplätze.

Gebäude sehr gut gepflegt, Dach vor kurzem überarbeitet.

Details

Objektcode: 5724	**Verkauf/Vermietung**: Kauf
Typologie: Apartment	**Region**: Piemonte
Provinz: Alessandria	**Gemeinde**: Spigno Monferrato

Ricordiamo che le informazioni contenute nella scheda e riguardanti gli immobili proposti sono generali, non sono vincolanti e non hanno natura contrattuale
Immobiliare IPI
Via Fratelli Francia, 26 - Cairo Montenotte (SV) - Telefon 0195090590 Fax 019504378
info@immobiliareipi.it - https://www.immobiliareipi.it
Mwst.Nr. 01083550093

Immobiliare IPI
Via Fratelli Francia, 26 - 17014 Cairo Montenotte
Telefon 0195090590 Fax 019504378

Preis: € 58.000 verhandelbar

qm insgesamt: 130 mq

Zimmer: 2

Badezimmer: 1

Räume: 5

Erhaltungszustand: Ausgezeichnet

Autonome Heizung: Autonom

Alter der Konstruktion: 1970

aktueller Status: Frei zur notariellen Urkunde

verfügbar: Ja

Garten: privat, 100 mq

Küche: Wohnküche

Eckdaten

Land: Flachland	Zugang	Wasser: Gemeindewasser
Abwasserkanalisation: städtische Kanalisation	Gas: Methangas	Abstand zum Meer
Entfernung zu Skipisten	Abstand zum Krankenhaus	Land: 100 m²

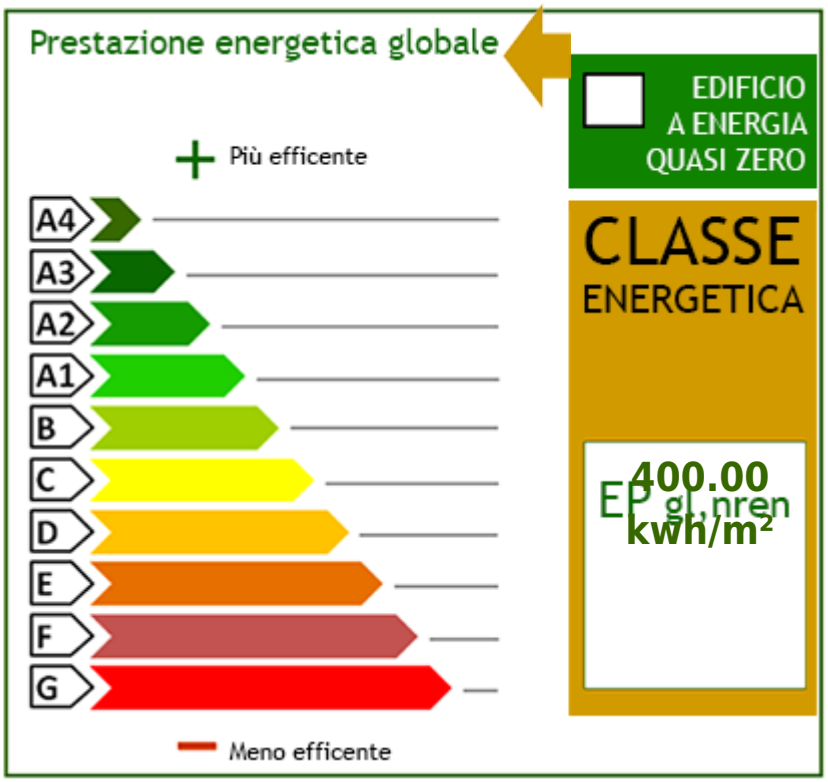

Ricordiamo che le informazioni contenute nella scheda e riguardanti gli immobili proposti sono generali, non sono vincolanti e non hanno natura contrattuale
Immobiliare IPI
Via Fratelli Francia, 26 - Cairo Montenotte (SV) - Telefon 0195090590 Fax 019504378
info@immobiliareipi.it - https://www.immobiliareipi.it
Mwst.Nr. 01083550093

















Ricordiamo che le informazioni contenute nella scheda e riguardanti gli immobili proposti sono generali, non sono vincolanti e non hanno natura contrattuale

Immobiliare IPI
Via Fratelli Francia, 26 - Cairo Montenotte (SV) - Telefon 0195090590 Fax 019504378
info@immobiliareipi.it - https://www.immobiliareipi.it
Mwst.Nr. 01083550093

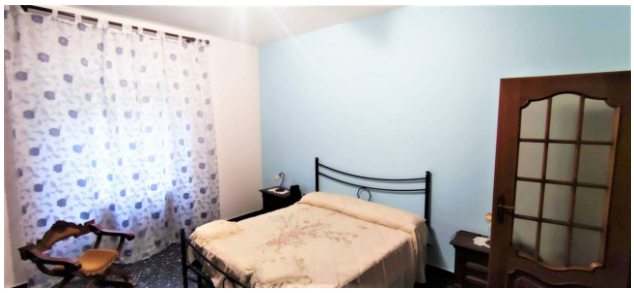









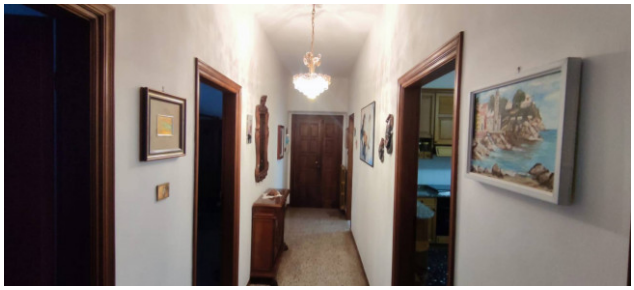

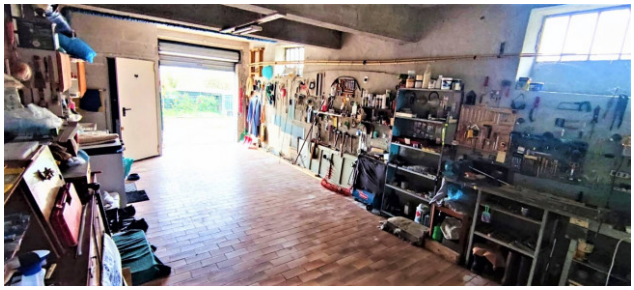



Ricordiamo che le informazioni contenute nella scheda e riguardanti gli immobili proposti sono generali, non sono vincolanti e non hanno natura contrattuale
Immobiliare IPI
Via Fratelli Francia, 26 - Cairo Montenotte (SV) - Telefon 0195090590 Fax 019504378
info@immobiliareipi.it - https://www.immobiliareipi.it
Mwst.Nr. 01083550093



Ricordiamo che le informazioni contenute nella scheda e riguardanti gli immobili proposti sono generali, non sono vincolanti e non hanno natura contrattuale
Immobiliare IPI
Via Fratelli Francia, 26 - Cairo Montenotte (SV) - Telefon 0195090590 Fax 019504378
info@immobiliareipi.it - https://www.immobiliareipi.it
Mwst.Nr. 01083550093