Immobiliare IPI
Via Fratelli Francia, 26 - 17014 Cairo Montenotte
Telefon 0195090590 Fax 019504378

Villa in Kauf bis Millesimo
Zone: Acquafredda

200 mq | Badezimmer: 2 | Zimmer: 1 | Räume: 22

Fraz. Acquafredda Ein paar Minuten vom Zentrum von Millesimo entfernt, unabhängige Villa, derzeit bestehend aus einem Erdgeschoss mit großem Wohnbereich mit Kamin, Badezimmer. Erster Stock mit 3 Schlafzimmern und Vorkehrungen für den Bau eines zweiten Badezimmers. Der Hauptzugang zum Haus blickt auf einen großen gepflasterten Außenbereich, der von einem Zaun umgeben ist. Im Untergeschoss befinden sich große Lager-/Lagerräume, die für die unterschiedlichsten Nutzungen geeignet sind. In einem vom Hauptgebäude getrennten Gebäude befindet sich ein großes Gebäude, das in 3 geräumige Garagen unterteilt ist. Die Immobilie ist insgesamt in Ordnung, muss jedoch hinsichtlich der Ausstattung modernisiert werden. Derzeit wird die Immobilie nach Wahl des Eigentümers als einzelne Wohneinheit mit einem Wohnbereich im Erdgeschoss und einem Schlafbereich im ersten Stock genutzt, in Wirklichkeit handelt es sich jedoch um zwei gleich große Wohnungen. Eine große Terrasse auf der Rückseite des Gebäudes bietet Blick auf das angrenzende flache Grundstück von ca. 3.000 m2. auch für Pferde geeignet.

Details

Objektcode: 5720	**Verkauf/Vermietung**: Kauf
Typologie: Villa	**Region**: Liguria
Provinz: Savona	**Gemeinde**: Millesimo

Ricordiamo che le informazioni contenute nella scheda e riguardanti gli immobili proposti sono generali, non sono vincolanti e non hanno natura contrattuale
Immobiliare IPI
Via Fratelli Francia, 26 - Cairo Montenotte (SV) - Telefon 0195090590 Fax 019504378
info@immobiliareipi.it - https://www.immobiliareipi.it
Mwst.Nr. 01083550093

Immobiliare IPI
Via Fratelli Francia, 26 - 17014 Cairo Montenotte
Telefon 0195090590 Fax 019504378

Zone: Acquafredda

Preis: € 110.000

qm insgesamt: 200 mq

Zimmer: 1

Badezimmer: 2

Räume: 22

Erhaltungszustand: Diskret

Autonome Heizung: Autonom

aktueller Status: Frei zur notariellen Urkunde

verfügbar: Ja

Balkone: vorhanden

Terrasse: vorhanden, 12 mq

Garten: privat, 3.000 mq

Küche: Wohnküche

Box: dreifach

Eckdaten

Terrasse: 12 m²	Lagerraum	Weinkeller
Kamin	Fensterläden	Land: Flachland
Standort: auf dem Lande	Zugang	Wasser: Gemeindewasser
Abwasserkanalisation: städtische Kanalisation	Gemüsegarten	Gas: keine Angabe
Strom	Zweifamilienhaus	Außenbereich
Parken	Gargae	Abstand zum Meer
Entfernung zu Skipisten	Abstand zum Krankenhaus	Badezimmer Wasser
Land: 3000 m²	geeignet für Pferde	

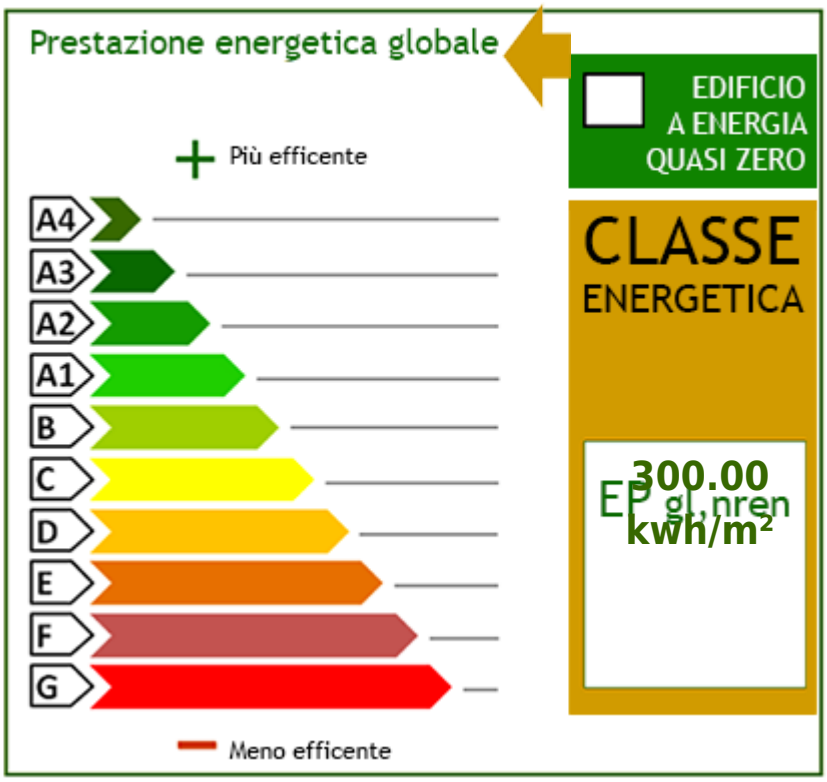

Ricordiamo che le informazioni contenute nella scheda e riguardanti gli immobili proposti sono generali, non sono vincolanti e non hanno natura contrattuale
Immobiliare IPI
Via Fratelli Francia, 26 - Cairo Montenotte (SV) - Telefon 0195090590 Fax 019504378
info@immobiliareipi.it - https://www.immobiliareipi.it
Mwst.Nr. 01083550093

Ricordiamo che le informazioni contenute nella scheda e riguardanti gli immobili proposti sono generali, non sono vincolanti e non hanno natura contrattuale

Immobiliare IPI
Via Fratelli Francia, 26 - Cairo Montenotte (SV) - Telefon 0195090590 Fax 019504378
info@immobiliareipi.it - https://www.immobiliareipi.it
Mwst.Nr. 01083550093

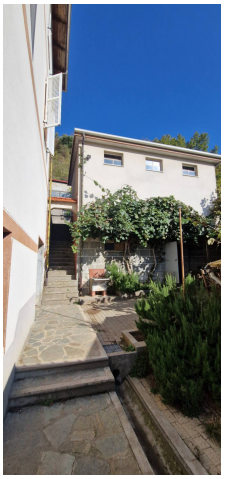

Ricordiamo che le informazioni contenute nella scheda e riguardanti gli immobili proposti sono generali, non sono vincolanti e non hanno natura contrattuale

Immobiliare IPI
Via Fratelli Francia, 26 - Cairo Montenotte (SV) - Telefon 0195090590 Fax 019504378
info@immobiliareipi.it - https://www.immobiliareipi.it
Mwst.Nr. 01083550093

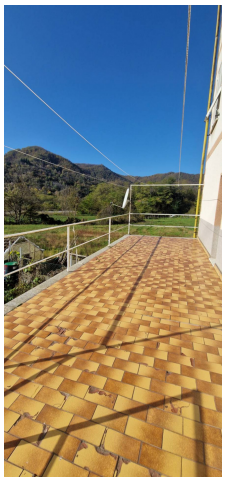

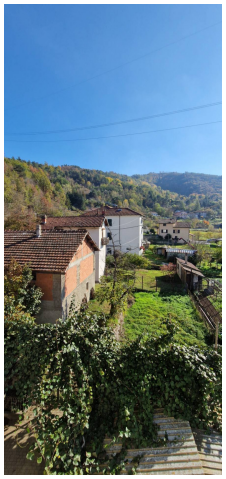

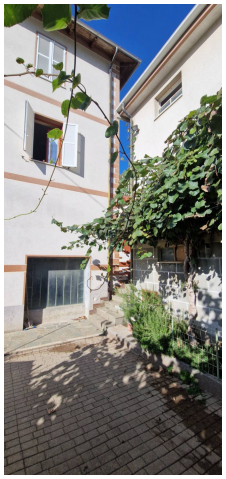

Ricordiamo che le informazioni contenute nella scheda e riguardanti gli immobili proposti sono generali, non sono vincolanti e non hanno natura contrattuale

Immobiliare IPI
Via Fratelli Francia, 26 - Cairo Montenotte (SV) - Telefon 0195090590 Fax 019504378
info@immobiliareipi.it - https://www.immobiliareipi.it
Mwst.Nr. 01083550093

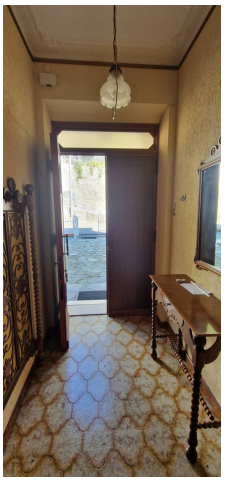

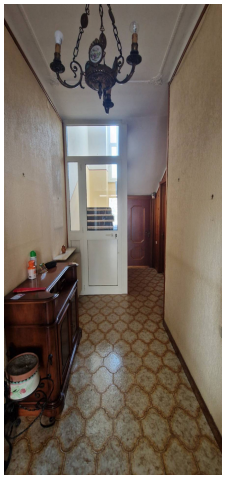

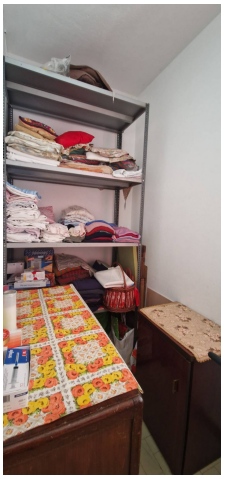

Ricordiamo che le informazioni contenute nella scheda e riguardanti gli immobili proposti sono generali, non sono vincolanti e non hanno natura contrattuale

Immobiliare IPI
Via Fratelli Francia, 26 - Cairo Montenotte (SV) - Telefon 0195090590 Fax 019504378
info@immobiliareipi.it - https://www.immobiliareipi.it
Mwst.Nr. 01083550093

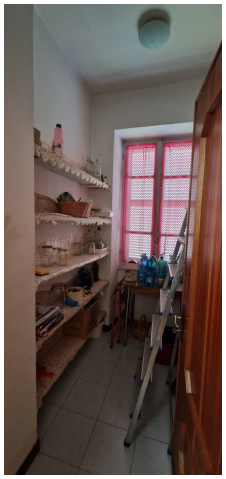

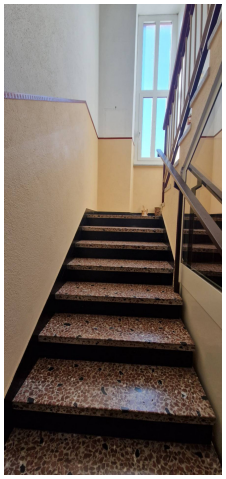

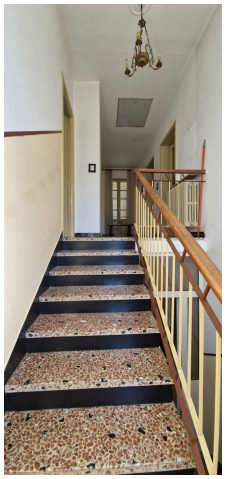

Ricordiamo che le informazioni contenute nella scheda e riguardanti gli immobili proposti sono generali, non sono vincolanti e non hanno natura contrattuale

Immobiliare IPI
Via Fratelli Francia, 26 - Cairo Montenotte (SV) - Telefon 0195090590 Fax 019504378
info@immobiliareipi.it - https://www.immobiliareipi.it
Mwst.Nr. 01083550093

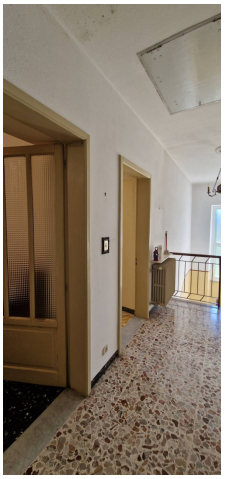

Ricordiamo che le informazioni contenute nella scheda e riguardanti gli immobili proposti sono generali, non sono vincolanti e non hanno natura contrattuale

Immobiliare IPI
Via Fratelli Francia, 26 - Cairo Montenotte (SV) - Telefon 0195090590 Fax 019504378
info@immobiliareipi.it - https://www.immobiliareipi.it
Mwst.Nr. 01083550093

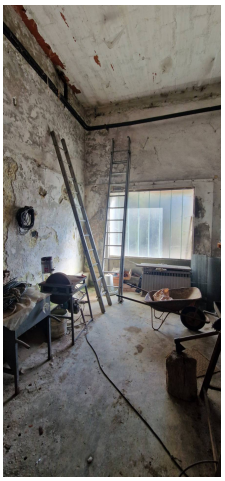

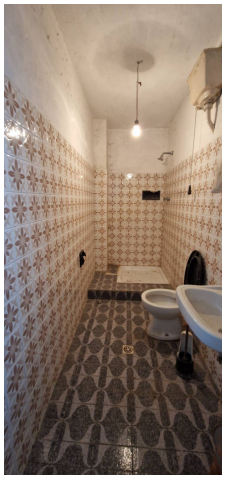

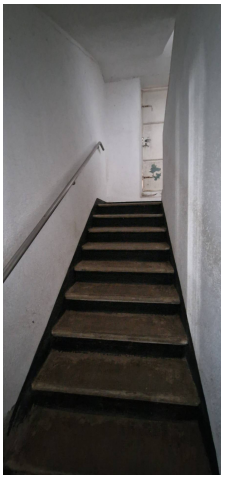

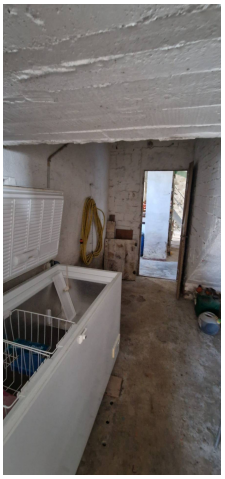

Ricordiamo che le informazioni contenute nella scheda e riguardanti gli immobili proposti sono generali, non sono vincolanti e non hanno natura contrattuale

Immobiliare IPI
Via Fratelli Francia, 26 - Cairo Montenotte (SV) - Telefon 0195090590 Fax 019504378
info@immobiliareipi.it - https://www.immobiliareipi.it
Mwst.Nr. 01083550093

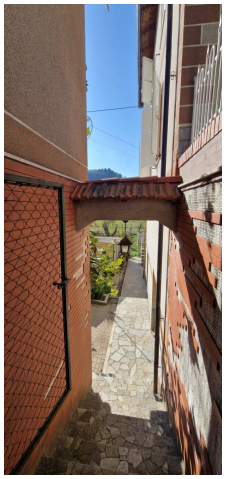

Ricordiamo che le informazioni contenute nella scheda e riguardanti gli immobili proposti sono generali, non sono vincolanti e non hanno natura contrattuale

Immobiliare IPI
Via Fratelli Francia, 26 - Cairo Montenotte (SV) - Telefon 0195090590 Fax 019504378
info@immobiliareipi.it - https://www.immobiliareipi.it
Mwst.Nr. 01083550093

Ricordiamo che le informazioni contenute nella scheda e riguardanti gli immobili proposti sono generali, non sono vincolanti e non hanno natura contrattuale
Immobiliare IPI
Via Fratelli Francia, 26 - Cairo Montenotte (SV) - Telefon 0195090590 Fax 019504378
info@immobiliareipi.it - https://www.immobiliareipi.it
Mwst.Nr. 01083550093