Immobiliare IPI
Via Fratelli Francia, 26 - 17014 Cairo Montenotte
Telefon 0195090590 Fax 019504378

Apartment in Kauf bis Cairo Montenotte
Zone: Ferrania

160 mq | Badezimmer: 1 | Zimmer: 4 | Räume: 6

In einem charakteristischen, im Bau befindlichen Weiler aus dem 16. Jahrhundert bieten wir eine Wohnung im ersten Stock an, bestehend aus Eingangshalle, Küche, Wohnzimmer, 4 Schlafzimmern, Bad, Balkon und Abstellraum. Darunter liegen 2 als Keller genutzte Räume, die ggf. mit dem Obergeschoss verbunden werden können. Das Anwesen verfügt über wertvolle architektonische Merkmale und wurde teilweise renoviert. Die Anlagen und Vorrichtungen sind neu; Der Bodenbelag ist original und im Badezimmer müssen lediglich sanitäre Einrichtungen und Verkleidungen angebracht werden. Sobald die Renovierung abgeschlossen ist, könnte daraus eine Immobilie von absolutem Charme und Wert werden. Die Autobahnausfahrt zum Meer ist weniger als 5 Autominuten entfernt. Ideal für große Familien, sowohl als Erst- als auch als Zweitwohnsitz.

Details

Objektcode: 5671	**Verkauf/Vermietung**: Kauf
Typologie: Apartment	**Region**: Liguria
Provinz: Savona	**Gemeinde**: Cairo Montenotte
Zone: Ferrania	**Preis**: € 75.000 verhandelbar

Ricordiamo che le informazioni contenute nella scheda e riguardanti gli immobili proposti sono generali, non sono vincolanti e non hanno natura contrattuale
Immobiliare IPI
Via Fratelli Francia, 26 - Cairo Montenotte (SV) - Telefon 0195090590 Fax 019504378
info@immobiliareipi.it - https://www.immobiliareipi.it
Mwst.Nr. 01083550093

Immobiliare IPI
Via Fratelli Francia, 26 - 17014 Cairo Montenotte
Telefon 0195090590 Fax 019504378

qm insgesamt: 160 mq	**Zimmer**: 4
Badezimmer: 1	**Räume**: 6
Erhaltungszustand: Rohbau	**Autonome Heizung**: Autonom
aktueller Status: Frei zur notariellen Urkunde	**verfügbar**: Ja
Seedistanz: 22.000 mt.	**Küche**: Wohnküche

Eckdaten

Lagerraum	Lagerraum	Weinkeller: 40 m²
Weinkeller: 40 m²	Aluminiumrahmen	Aluminiumrahmen
Standort: im Dorf/Weiler	Standort: im Dorf/Weiler	Zugang
Zugang	Abwasserkanalisation: städtische Kanalisation	Abwasserkanalisation: städtische Kanalisation
Gas: Methangas	Gas: Methangas	Dach
Dach	Strom	Strom
Parken	Parken	Abstand zum Meer
Abstand zum Meer	Entfernung zu Skipisten	Entfernung zu Skipisten
Abstand zum Krankenhaus	Abstand zum Krankenhaus	Badezimmer Wasser
Badezimmer Wasser		

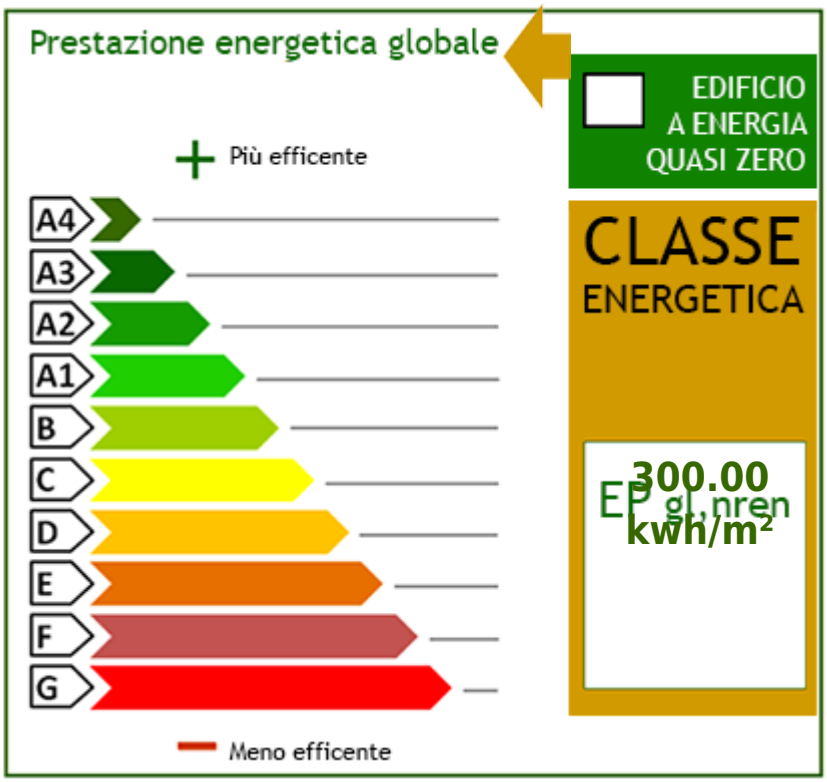

Ricordiamo che le informazioni contenute nella scheda e riguardanti gli immobili proposti sono generali, non sono vincolanti e non hanno natura contrattuale
Immobiliare IPI
Via Fratelli Francia, 26 - Cairo Montenotte (SV) - Telefon 0195090590 Fax 019504378
info@immobiliareipi.it - https://www.immobiliareipi.it
Mwst.Nr. 01083550093

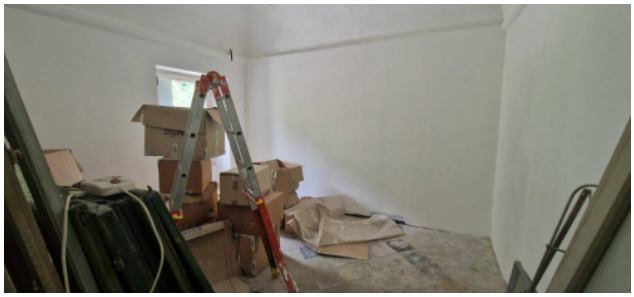

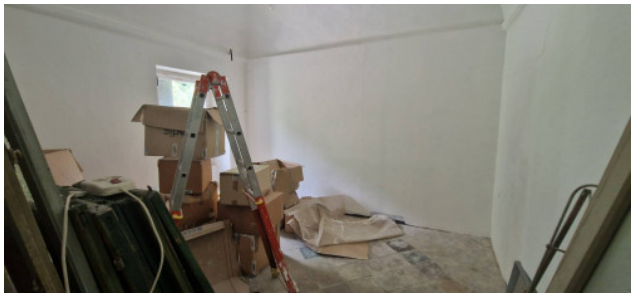

Ricordiamo che le informazioni contenute nella scheda e riguardanti gli immobili proposti sono generali, non sono vincolanti e non hanno natura contrattuale

Immobiliare IPI
Via Fratelli Francia, 26 - Cairo Montenotte (SV) - Telefon 0195090590 Fax 019504378
info@immobiliareipi.it - https://www.immobiliareipi.it
Mwst.Nr. 01083550093

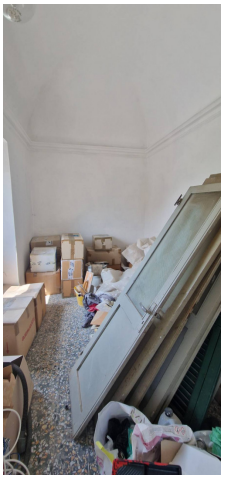

Ricordiamo che le informazioni contenute nella scheda e riguardanti gli immobili proposti sono generali, non sono vincolanti e non hanno natura contrattuale

Immobiliare IPI
Via Fratelli Francia, 26 - Cairo Montenotte (SV) - Telefon 0195090590 Fax 019504378
info@immobiliareipi.it - https://www.immobiliareipi.it
Mwst.Nr. 01083550093

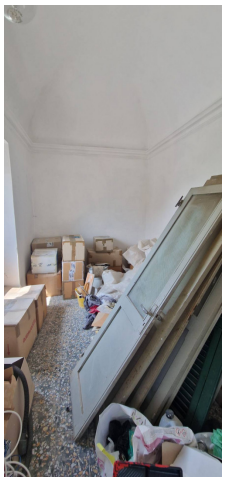

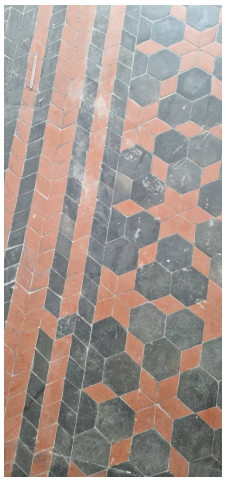

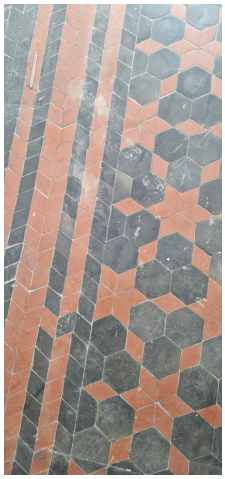

Ricordiamo che le informazioni contenute nella scheda e riguardanti gli immobili proposti sono generali, non sono vincolanti e non hanno natura contrattuale

Immobiliare IPI
Via Fratelli Francia, 26 - Cairo Montenotte (SV) - Telefon 0195090590 Fax 019504378
info@immobiliareipi.it - https://www.immobiliareipi.it
Mwst.Nr. 01083550093

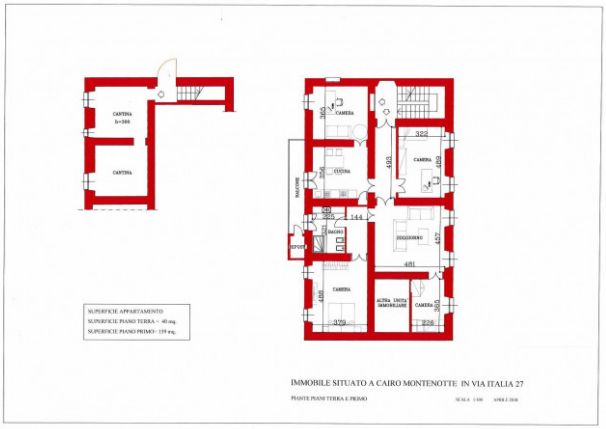

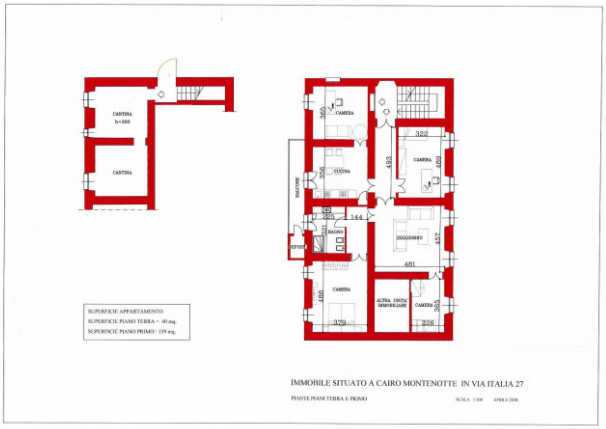

Ricordiamo che le informazioni contenute nella scheda e riguardanti gli immobili proposti sono generali, non sono vincolanti e non hanno natura contrattuale

Immobiliare IPI
Via Fratelli Francia, 26 - Cairo Montenotte (SV) - Telefon 0195090590 Fax 019504378
info@immobiliareipi.it - https://www.immobiliareipi.it
Mwst.Nr. 01083550093