Immobiliare IPI
Via Fratelli Francia, 26 - 17014 Cairo Montenotte
Telefon 0195090590 Fax 019504378

Rustico in Kauf bis Bergolo

220 mq | Räume: 9

Zertifizierungen

Energieklasse:

Details

Objektcode: 3030	**Verkauf/Vermietung**: Kauf
Typologie: Rustico	**Region**: Piemonte
Provinz: Cuneo	**Gemeinde**: Bergolo
Preis: € 49.000	**qm insgesamt**: 220 mq
Räume: 9	**Erhaltungszustand**: Renovierungsbedürftig
Stock: mehrstöckig	**Terrasse**: vorhanden

Ricordiamo che le informazioni contenute nella scheda e riguardanti gli immobili proposti sono generali, non sono vincolanti e non hanno natura contrattuale
Immobiliare IPI
Via Fratelli Francia, 26 - Cairo Montenotte (SV) - Telefon 0195090590 Fax 019504378
info@immobiliareipi.it - https://www.immobiliareipi.it
Mwst.Nr. 01083550093

Eckdaten

Weinkeller	Land: Flachland	Standort: keine Angabe
Zugang	Panoramaaussicht	Wasser: keine Angabe
Abwasserkanalisation: keine Angabe	Gas: keine Angabe	Dach
Außenbereich	Parken	Boden
Abstand zum Meer	Entfernung zu Skipisten	Abstand zum Krankenhaus
Land: 600 m²		

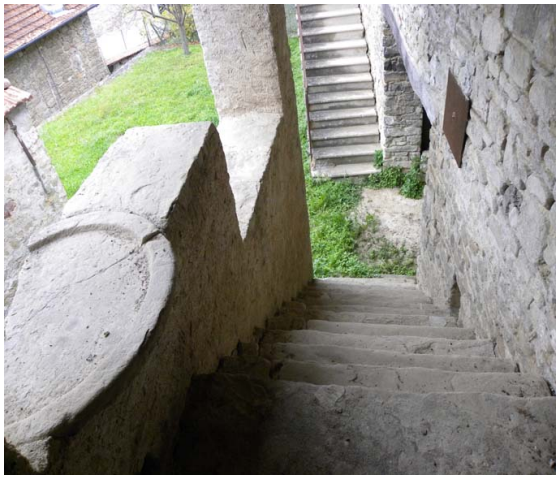

Ricordiamo che le informazioni contenute nella scheda e riguardanti gli immobili proposti sono generali, non sono vincolanti e non hanno natura contrattuale

Immobiliare IPI
Via Fratelli Francia, 26 - Cairo Montenotte (SV) - Telefon 0195090590 Fax 019504378
info@immobiliareipi.it - https://www.immobiliareipi.it
Mwst.Nr. 01083550093

Ricordiamo che le informazioni contenute nella scheda e riguardanti gli immobili proposti sono generali, non sono vincolanti e non hanno natura contrattuale
Immobiliare IPI
Via Fratelli Francia, 26 - Cairo Montenotte (SV) - Telefon 0195090590 Fax 019504378
info@immobiliareipi.it - https://www.immobiliareipi.it
Mwst.Nr. 01083550093