Immobiliare IPI
Via Fratelli Francia, 26 - 17014 Cairo Montenotte
Telefon 0195090590 Fax 019504378

Bauernhof in Kauf bis Mombaldone

200 mq | Badezimmer: 1 | Zimmer: 2 | Räume: 10

In einer abgelegenen, ruhigen Panoramalage mit hervorragender Ausrichtung bieten wir ein ehemaliges Gehöft/Haus an, das von über 3,5 Hektar Land umgeben ist.
Zugang von einer privaten Straße, die in der Tat, endet auf dem Grundstück.
Das Hauptgebäude ist auf 2 Ebenen mit Keller, Abstellraum, 2 Garagen und Stall im Untergeschoss und dem Wohnteil (ca. 75 m2) im Obergeschoss (Erdgeschoss) mit Küche, Wohnzimmer, 2 Schlafzimmer, Bad, Flur und Speisekammer.
Wir haben auch eine große Veranda (schön, in Wohnraum zu verwandeln) von ca. 60 m2 und vom Haus abgetrennt lokalen Ofen, ein weiteres Zimmer, Scheune und kleinen Stall.
Sowohl kommunale als auch private Wasser aus der Quelle (um die Durchflussmenge zu überprüfen)
Heizung durch Ofen. Einfach verglaste Holzfenster mit Fensterläden.
Palladianische Fußböden, Einrichtungsgegenstände im Allgemeinen aus den 1960er Jahren (mit Ausnahme des Badezimmers, das in den 1990er/2000er Jahren erneuert wurde).
35.000 Quadratmeter Grundstück

Details

Objektcode: 5583

Verkauf/Vermietung: Kauf

Typologie: Bauernhof

Region: Piemonte

Provinz: Asti

Gemeinde: Mombaldone

Ricordiamo che le informazioni contenute nella scheda e riguardanti gli immobili proposti sono generali, non sono vincolanti e non hanno natura contrattuale
Immobiliare IPI
Via Fratelli Francia, 26 - Cairo Montenotte (SV) - Telefon 0195090590 Fax 019504378
info@immobiliareipi.it - https://www.immobiliareipi.it
Mwst.Nr. 01083550093

Immobiliare IPI
Via Fratelli Francia, 26 - 17014 Cairo Montenotte
Telefon 0195090590 Fax 019504378

Preis: € 125.000 verhandelbar	**qm insgesamt**: 200 mq
Zimmer: 2	**Badezimmer**: 1
Räume: 10	**Erhaltungszustand**: Diskret
Stock: auf zwei Ebenen	**Autonome Heizung**: Autonom
aktueller Status: Frei zur notariellen Urkunde	**Balkone**: vorhanden, 3 mq
Garten: privat, 35.000 mq	**Seedistanz**: 50 mt.
Küche: Wohnküche	**Box**: doppelt

Eckdaten

Lagerraum	Kamin	Dusche
Holzrahmen	Fensterläden	Land: Hügelland
Standort: auf dem Lande	Zugang	Panoramaaussicht
Wasser: Gemeindewasser	Abwasserkanalisation: Senkgrube	Gemüsegarten
Brunnen	Dach	Strom
Außenbereich	Parken	Gargae
Boden	Abstand zum Meer	Entfernung zu Skipisten
Abstand zum Krankenhaus	Badezimmer Wasser	Land: 35000 m²

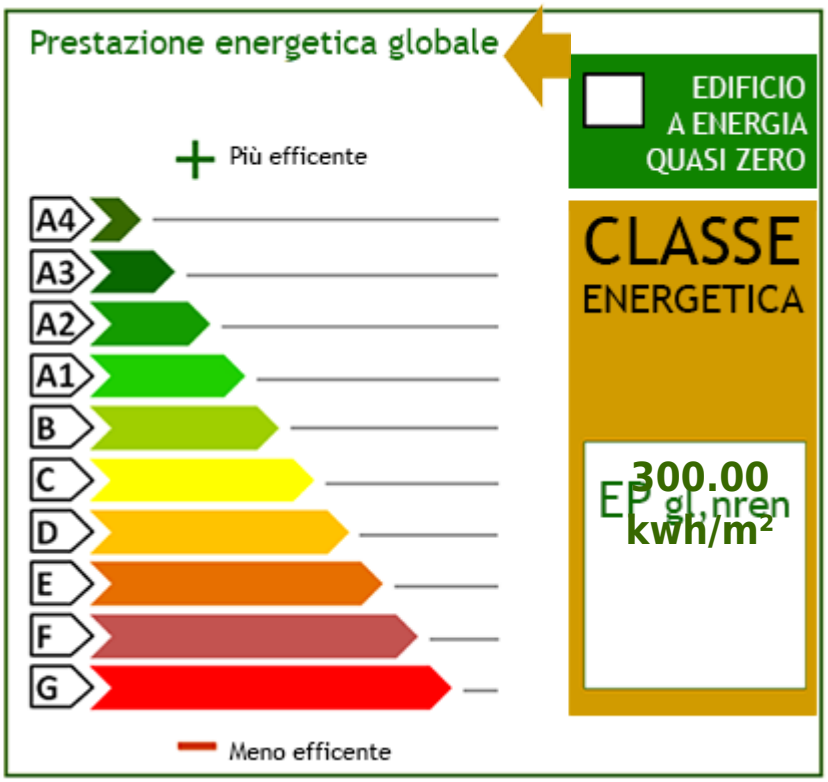

Ricordiamo che le informazioni contenute nella scheda e riguardanti gli immobili proposti sono generali, non sono vincolanti e non hanno natura contrattuale
Immobiliare IPI
Via Fratelli Francia, 26 - Cairo Montenotte (SV) - Telefon 0195090590 Fax 019504378
info@immobiliareipi.it - https://www.immobiliareipi.it
Mwst.Nr. 01083550093

Ricordiamo che le informazioni contenute nella scheda e riguardanti gli immobili proposti sono generali, non sono vincolanti e non hanno natura contrattuale

Immobiliare IPI
Via Fratelli Francia, 26 - Cairo Montenotte (SV) - Telefon 0195090590 Fax 019504378
info@immobiliareipi.it - https://www.immobiliareipi.it
Mwst.Nr. 01083550093

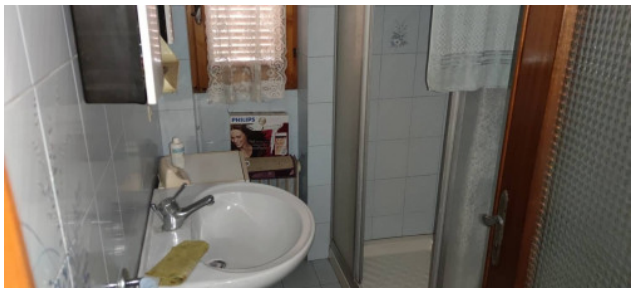

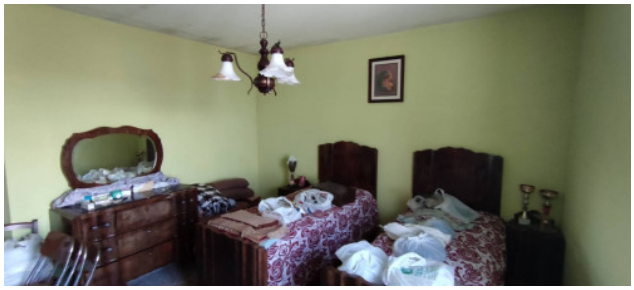

Ricordiamo che le informazioni contenute nella scheda e riguardanti gli immobili proposti sono generali, non sono vincolanti e non hanno natura contrattuale

Immobiliare IPI
Via Fratelli Francia, 26 - Cairo Montenotte (SV) - Telefon 0195090590 Fax 019504378
info@immobiliareipi.it - https://www.immobiliareipi.it
Mwst.Nr. 01083550093

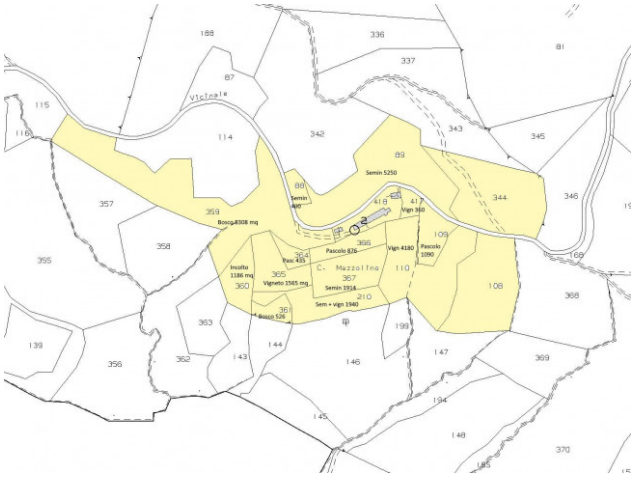

Ricordiamo che le informazioni contenute nella scheda e riguardanti gli immobili proposti sono generali, non sono vincolanti e non hanno natura contrattuale

Immobiliare IPI
Via Fratelli Francia, 26 - Cairo Montenotte (SV) - Telefon 0195090590 Fax 019504378
info@immobiliareipi.it - https://www.immobiliareipi.it
Mwst.Nr. 01083550093